

RA

N. CATALOGO GENERALE

N. CATALOGO INTERNAZIONALE

MINISTERO PER I BENI CULTURALI E AMBIENTALI  
DIREZ. GEN. DELLE ANTICHITA' E BELLE ARTI

REGIONE

N.

CODICI

16/00013006

ITA:

SOPRINTENDENZA ARCHEOLOGICA DELLA PUGLIA

63

PUGLIA

(5605241) Roma, 1975 - Ist. Poligr. Stato - S. (c. 1.000.000)

PROVINCIA E COMUNE: **BA-BARI**LUOGO DI COLLOCAZIONE: **Museo Archeologico**

INV. 23358

OGGETTO: **Coppetta a vernice nera dal profilo concavo-con  
vasso**PROVENIENZA (rif. I.G.M.): **Monte Sannce, Gioia del Colle, F. 190  
III N=O**DATI DI SCAVO: **Tomba IV 9/XII/1976**  
(o altra acquisizione)INV. DI SCAVO: **n.15**DATAZIONE: **Seconda metà del IV sec. a. C.**ATTRIBUZIONE: **Fabbrica apula**MATERIALE E TECNICA: **Argilla camoscio. Vernice nera lucente  
con riflessi metallici.**MISURE: **Alt. 4; diam. dell'orlo 6; diam. del piede 4**STATO DI CONSERVAZIONE: **Vernice evanida, scrostata sull'orlo.  
Incrostazioni.**

CONSISTENZA ATTUALE DEL MATERIALE:

ESAME DEI REPERTI:

CONDIZIONE GIURIDICA: **Proprietà dello Stato**

NOTIFICHE:

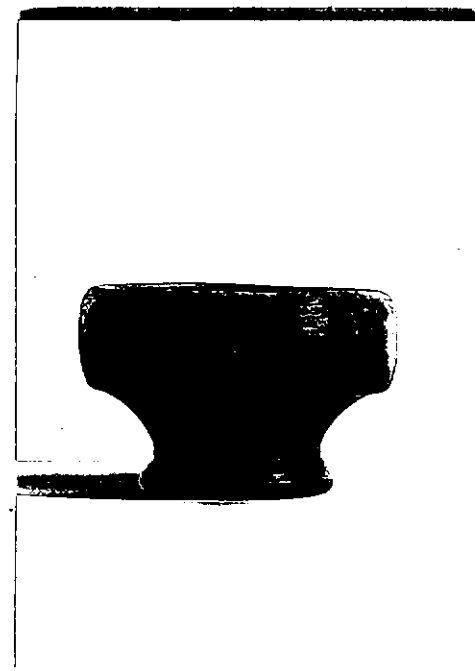

NEG. 22107

DESCRIZIONE:

Grosso bordo a carcine, parte inferiore del corpo  
dal profilo concavo con risega all'attacco del pie  
de, piede svasato.  
Completamente verniciata in nero ad eccezione del  
fondo esterno.

RESTAURI:

ESEGUITI:

PROCEDIMENTI SEGUITI:

BIBLIOGRAFIA, INVENTARI:

FOTOGRAFIE: SOPRINTENDENZA ARCHEOLOGICA  
TARANTO

A.F.S. n° 22104 Cat. Bai

DISEGNI:

ESAME DEI SITI E DEI TERRENI:

RIFERIMENTO OGGETTI DELLO STESSO COMPLESSO:

Inv. 23345-23357-; 23359-23365

COMPILATORE DELLA SCHEDA: FLAVIA LONGO

*flavia longo*

DATA: 30 / 11 / 1981

VISTO DEL FUNZIONARIO RESPONSABILE:

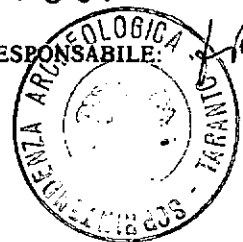

*flavia*

ALLEGATI:

Io sottoscritto mi obbligo alla conservazione dell'oggetto descritto nel presente foglio secondo le norme della Legge 1° Giugno 1939, n. 1089 e Regolamento approvato con R. Decreto n. 363 del 30 Gennaio 1913; di conseguenza a non rimuoverlo dal posto che occupa, a non apportarvi modificazioni senza conseguire preventiva approvazione del Ministero dell'Istruzione, e a non menomarne in alcun modo il pubblico godimento.

DATA: .....

VISTO DEL SOPRINTENDENTE

FIRMA

AGGIORNAMENTI:

OSSERVAZIONI:

RIFERIMENTO VECCHIE SCHEDE: