

RA

N. CATALOGO GENERALE

N. CATALOGO INTERNAZIONALE

MINISTERO PER I BENI CULTURALI E AMBIENTALI
DIREZ. GEN. DELLE ANTICHITA' E BELLE ARTI

REGIONE

N.

CODICI

16/00012997

ITA:

SOPRINTENDENZA ARCHEOLOGICA DELLA PUGLIA

63

PUGLIA

(5605241) Roma, 1975 - Ist. Poligr. Stato - S. (c. 1.000.000)

PROVINCIA E COMUNE **BA-BARI**LUOGO DI COLLOCAZIONE **Museo Archeologico**

INV. 23349

OGGETTO **Brocchetta a vernice nera**PROVENIENZA (rif. I.G.M.) **Monte Sannace, Gioia del Colle, F. 190****III N-0**DATI DI SCAVO: **Tomba IV 9/XII/1976**
(o altra acquisizione)INV. DI SCAVO: **n. 5**DATAZIONE: **Seconda metà del IV sec. a. C.**ATTRIBUZIONE **Fabbrica apula**MATERIALE E TECNICA **Argilla beige. Vernice nera lucente
con riflessi metallici**MISURE **Alt. 8,2; diam. dell'orlo 6; diam. del piede 3,4**STATO DI CONSERVAZIONE: **Integro. Incrostazioni**

CONSISTENZA ATTUALE DEL MATERIALE:

ESAME DEI REPERTI:

CONDIZIONE GIURIDICA **Proprietà dello Stato**

NOTIFICHE:

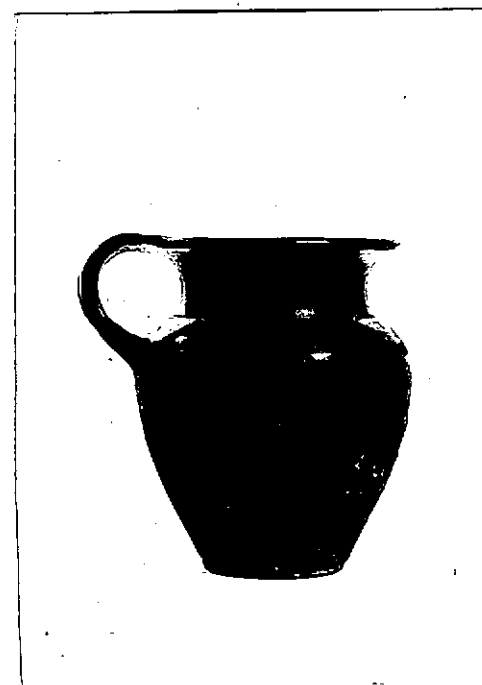

NEG. 22104

DESCRIZIONE:

Piede a disco sottilissimo, corpo ovoidale, brevissima spalla, collo cilindrico con orlo svasato, ansa a nastro. Completamente verniciato.

RESTAURI:

ESEGUITI:

PROCEDIMENTI SEGUITI:

BIBLIOGRAFIA, INVENTARI:

SOPRINTENDENZA ARCHEOLOGICA
FOTOGRAFIE: TARANTO

A.F.S. n° 22104 cat. Bari

DISEGNI:

ESAME DEI SITI E DEI TERRENI:

RIFERIMENTO OGGETTI DELLO STESSO COMPLESSO:

Inv. 23345-23348 ; 23350-23365

COMPILATORE DELLA SCHEDA: FLAVIA LONGO

flavia Longo

DATA: 30 / 11 / 1981

VISTO DEL FUNZIONARIO RESPONSABILE:



ALLEGATI:

OSSERVAZIONI:

RIFERIMENTO VECCHIE SCHEDE:

Io sottoscritto mi obbligo alla conservazione dell'oggetto descritto nel presente foglio secondo le norme della Legge 1° Giugno 1939, n. 1089 e Regolamento approvato con R. Decreto n. 363 del 30 Gennaio 1913; di conseguenza a non rimuoverlo dal posto che occupa, a non apportarvi modificazioni senza conseguire preventiva approvazione del Ministero dell'Istruzione, e a non menomarne in alcun modo il pubblico godimento.

DATA:

VISTO DEL SOPRINTENDENTE

FIRMA

AGGIORNAMENTI: