

RA

CODICI

N. CATALOGO GENERALE	N. CATALOGO INTERNAZIONALE	MINISTERO PER I BENI CULTURALI E AMBIENTALI DIREZ. GEN. DELLE ANTICHITA' E BELLE ARTI	REGIONE	N.
16/00012981	ITA:	SOPRINTENDENZA ARCHEOLOGICA DELLA PUGLIA	63	PUGLIA

(5605241) Roma, 1975 - Ist. Poligr. Stato - S. (c. 1.000.000)

PROVINCIA E COMUNE: **BA-BARI**LUOGO DI COLLOCAZIONE: **Museo Archeologico**INV. **23332**OGGETTO: **Kylix a vernice nera**PROVENIENZA (rif. I.G.M.): **Monte Sannace, Gioia del Colle, F.190****II N-0**DATI DI SCAVO: **Tomba I 2/XII/1976**
(o altra acquisizione)INV. DI SCAVO: **n. 10**DATAZIONE: **Seconda metà del IV sec. a. C.**ATTRIBUZIONE: **Fabbrica apula**MATERIALE E TECNICA: **Argilla beige. Coloritura rossastra all'in-
terno del piede. Vernice nera lucente.**MISURE: **Alt. 4,5; diam. dell'orlo 15; diam. del piede 6;
larghezza con anse 21**STATO DI CONSERVAZIONE: **Orlo scheggiato. Vernice leggermente
scrostata. Ansa riattaccata.**

CONSISTENZA ATTUALE DEL MATERIALE:

ESAME DEI REPERTI:

CONDIZIONE GIURIDICA: **Proprietà dello Stato**

NOTIFICHE:

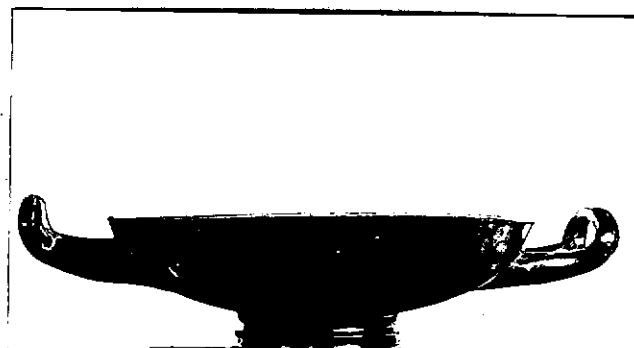

NEG. 22007

DESCRIZIONE:

**Piede tronco-conico con duplice risega. Corpo con
cavo con pareti sottili segnato internamente da un
cerchio a rilievo. Orlo leggermente svasato. Anse
ricurve con impostazione leggermente obliqua sul
corpo. Completamente verniciato in nero ad eccezio-
ne della parte interna colorata in rosso.**

RESTAURI:

ESEGUITI:

PROCEDIMENTI SEGUITI:

BIBLIOGRAFIA, INVENTARI:

FOTOGRAFIE:

SOBINTENDENZA ARCHEOLOGICA
TARANTO

F.S. n° 22007 Cat. Bau

DISEGNI:

ESAME DEI SITI E DEI TERRENI:

RIFERIMENTO OGGETTI DELLO STESSO COMPLESSO:

Inv. 23324-23331 ; 23333-23344

COMPILATORE DELLA SCHEDA: FLAVIA LONGO

Flavia Longo

DATA: 30/11/1981

VISTO DEL FUNZIONARIO RESPONSABILE:



ALLEGATI:

OSSERVAZIONI:

RIFERIMENTO VECCHIE SCHEDE:

Io sottoscritto mi obbligo alla conservazione dell'oggetto descritto nel presente foglio secondo le norme della Legge 1° Giugno 1939, n. 1089 e Regolamento approvato con R. Decreto n. 363 del 30 Gennaio 1913; di conseguenza a non rimuoverlo dal posto che occupa, a non apportarvi modificazioni senza conseguire preventiva approvazione del Ministero dell'Istruzione, e a non menomarne in alcun modo, il pubblico godimento.

DATA:

VISTO DEL SOPRINTENDENTE

FIRMA

AGGIORNAMENTI: