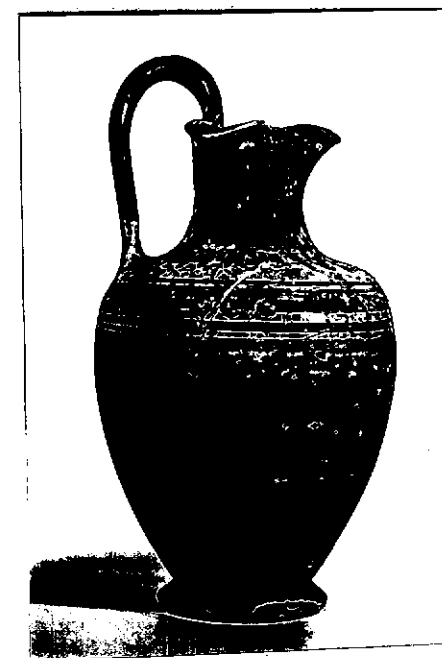

RA

CODICI

N. CATALOGO GENERALE	N. CATALOGO INTERNAZIONALE	MINISTERO PER I BENI CULTURALI E AMBIENTALI DIREZ. GEN. DELLE ANTICHITA' E BELLE ARTI		REGIONE	N.
16/00012956	ITA:	SOPRINTENDENZA ARCHEOLOGICA DELLA PUGLIA	63	PUGLIA	

(5605241) Roma, 1975 - Ist. Poligr. Stato - S. (c. 1.000.000)

PROVINCIA E COMUNE: **BA-BARI**LUOGO DI COLLOCAZIONE: **Museo Archeologico** INV. **23306**OGGETTO: **Oinochoe trilobata a vernice nera con fasce risparmiata**PROVENIENZA (rif. I.G.M.): **Conversano (Pg 190, IV NE)**DATI DI SCAVO: **Via Iapigia. Tomba n.4** INV. DI SCAVO: **n.3**
(o altra acquisizione) **Scavi 1/10/79.**DATAZIONE: **II metà del IV sec. a.C.**ATTRIBUZIONE: **Fabbrica apula**MATERIALE E TECNICA: **Argilla beige rosata. Vernice nera opaca.**MISURE: **h.20; diam. piede 6,9.**STATO DI CONSERVAZIONE: **Ricomposta da più frammenti con una parte del corpo di restauro. Vernice scrostata ed evanida. Incrostazioni. Scheggiature sull'orlo.**CONSISTENZA ATTUALE DEL MATERIALE: **-**ESAME DEI REPERTI: **-**CONDIZIONE GIURIDICA: **Proprietà dello Stato**NOTIFICHE: **-**

DESCRIZIONE: **Piede troncoconico, corpo ovoidale piuttosto slanciato con leggera risega alla base del corpo; labbro trilobato con scanalatura al taglio; ansa sormontante a nastro, piatta all'interno e con duplice costolatura all'estremità. Sono risparmiati: il fondo esterno del corpo e una fascia intorno all'attacco inferiore dell'ansa. Decorazione in nero: sulla spalla, motivo a bastoncelli all'interno di una fascia risparmiata; al di sotto, fasce irregolari.**

NEG. 22023/24/25

RESTAURI:

ESEGUITI:

PROCEDIMENTI SEGUITI:

BIBLIOGRAFIA, INVENTARI:

FOTOGRAFIE: SOPRINTENDENZA ARCHEOLOGICA
TARANIO

138 n° 22023-24 25-Ban

DISEGNI:

ESAME DEI SITI E DEI TERRENI:

RIFERIMENTO OGGETTI DELLO STESSO COMPLESSO:

Inv. 23304-23305; 23307-23322.

COMPILATORE DELLA SCHEDA: Rosa De Francesco *RDeFrancesco*

DATA: 30/11/81



VISTO DEL FUNZIONARIO RESPONSABILE: *[Signature]*

ALLEGATI:

Io sottoscritto mi obbligo alla conservazione dell'oggetto descritto nel presente foglio secondo le norme della Legge 1° Giugno 1939, n. 1089 e Regolamento approvato con R. Decreto n. 363 del 30 Gennaio 1913; di conseguenza a non rimuoverlo dal posto che occupa, a non apportarvi modificazioni senza conseguire preventiva approvazione del Ministero dell'Istruzione, e a non menomarne in alcun modo il pubblico godimento.

DATA:

VISTO DEL SOPRINTENDENTE

FIRMA

AGGIORNAMENTI:

OSSERVAZIONI:

RIFERIMENTO VECCHIE SCHEDE: