

RA

N. CATALOGO GENERALE

N. CATALOGO INTERNAZIONALE

MINISTERO PER I BENI CULTURALI E AMBIENTALI
DIREZ. GEN. DELLE ANTICHITA' E BELLE ARTI

REGIONE

N.

CODICI

16/00012947

ITA:

SOPRINTENDENZA ARCHEOLOGICA DELLA PUGLIA

68

PUGLIA

(5605241) Roma, 1975 - Ist. Poligr. Stato - S. (c. 1.000.000)

PROVINCIA E COMUNE: **BA-BARI**LUOGO DI COLLOCAZIONE: **Museo Archeologico** INV. **23297**OGGETTO: **2 sbarrette in osso**PROVENIENZA (rif. I.G.M.): **Conversano (Pg 190, IV NE)**DATI DI SCAVO: **Via Iapigia. Tomba n.3** INV. DI SCAVO: **n.1**
(o altra acquisizione) **Scavi 29/9/79.**DATAZIONE: **II metà del IV sec. a.C.**ATTRIBUZIONE: **Fabbrica indigena**MATERIALE E TECNICA: **Osso**MISURE: **Lunghezza max. 3,4.**STATO DI CONSERVAZIONE: **Incrostazioni. Scheggiature.**

CONSISTENZA ATTUALE DEL MATERIALE: -

ESAME DEI REPERTI: -

CONDIZIONE GIURIDICA: **Proprietà dello Stato**

NOTIFICHE:

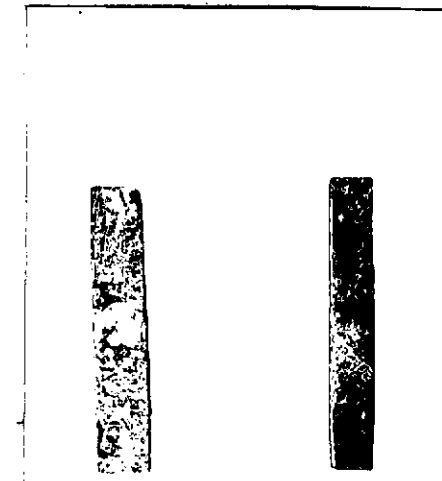
NEG. **22188**DESCRIZIONE: **Sbarrette in osso a sezione quadran-**
golare.

RESTAURI:

ESEGUITI:

PROCEDIMENTI SEGUITI:

BIBLIOGRAFIA, INVENTARI:

FOTOGRAFIE:

SOPRINTENDENZA ARCHEOLOGICA
TARANTO

A.F.S. n° 22188 cat. Bari

DISEGNI:

ESAME DEI SITI E DEI TERRENI:

RIFERIMENTO OGGETTI DELLO STESSO COMPLESSO:

Inv. 23298+23303;

COMPILATORE DELLA SCHEDA:

DATA: 30/11/81

VISTO DEL FUNZIONARIO RESPONSABILE:

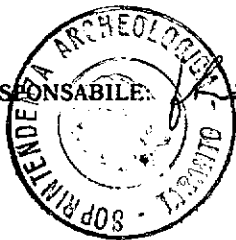

Rosa De Francesc6
RDeFrancesco

ALLEGATI:

OSSERVAZIONI:

RIFERIMENTO VECCHIE SCHEDE:

Io sottoscritto mi obbligo alla conservazione dell'oggetto descritto nel presente foglio secondo le norme della Legge 1° Giugno 1939, n. 1089 e Regolamento approvato con R. Decreto n. 363 del 30 Gennaio 1913; di conseguenza a non rimuoverlo dal posto che occupa, a non apportarvi modificazioni senza conseguire preventiva approvazione del Ministero dell'Istruzione, e a non menomarne in alcun modo il pubblico godimento.

DATA:

VISTO DEL SOPRINTENDENTE

FIRMA

AGGIORNAMENTI: