

RA

N. CATALOGO GENERALE

N. CATALOGO INTERNAZIONALE

MINISTERO PER I BENI CULTURALI E AMBIENTALI
DIREZ. GEN. DELLE ANTICHITA' E BELLE ARTI

REGIONE

N.

CODICI

16/00012905

ITA:

SOPRINTENDENZA ARCHEOLOGICA DELLA PUGLIA

63

PUGLIA

(5605241) Roma, 1975 - Ist. Poligr. Stato - S. (c. 1.000.000)

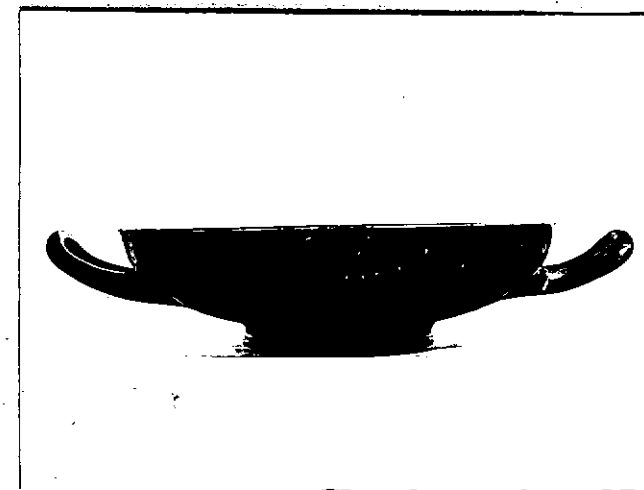
PROVINCIA E COMUNE: **BA-BARI**LUOGO DI COLLOCAZIONE: **Museo Archeologico**INV. **23256**OGGETTO: **Kylix a vernice nera**PROVENIENZA (rif. I.G.M.): **Conversano (Pg 190, IV NE)**DATI DI SCAVO: **Via Iapigia. Tomba n.1. INV. DI SCAVO: n.1**
(o altra acquisizione) **Scavi 27/9/79.**DATAZIONE: **II metà del IV sec. a.C.**ATTRIBUZIONE: **Fabbrica apula**MATERIALE E TECNICA: **Argilla color camoscio con coloritura
rossastra. Vernice poco lucente. Modellata al tornio.**MISURE: **h.5; diam. orlo 17; diam. di base 7,5.**STATO DI CONSERVAZIONE: **Orlo scheggiato, vernice leggermente
scrostata. Ansa ricostruita.**CONSISTENZA ATTUALE DEL MATERIALE: **-**ESAME DEI REPERTI: **-**CONDIZIONE GIURIDICA: **Proprietà dello Stato**NOTIFICHE: **-**

NEG. 22048/49

DESCRIZIONE: **Basso piede discoidale a profilo convesso, raccordo a profilo concavo. Corpo concavo a pareti sottili. Anse ricurve impostate obliquamente sul corpo. All'interno: al centro di un cerchio risparmiato, sono impresse cinque palmette collegate da segmenti ricurvi che circoscrivono un cerchio. Tutto il pezzo è verniciato in nero ad eccezione della base.**

RESTAURI:

ESEGUITI:

PROCEDIMENTI SEGUITI:

BIBLIOGRAFIA, INVENTARI:

FOTOGRAFIE:

PRINTED IN ITALY
S. n° 22048-49 in Bari

DISEGNI:

ESAME DEI SITI E DEI TERRENI:

RIFERIMENTO OGGETTI DELLO STESSO COMPLESSO: Altri oggetti del complesso: inv. 23257-23262.

COMPILATORE DELLA SCHEDA:

Rosa De Francesco *RDeFrancesco*

DATA:

30/11/81

VISTO DEL FUNZIONARIO RESPONSABILE



ALLEGATI:

OSSERVAZIONI:

RIFERIMENTO VECCHIE SCHEDE:

Io sottoscritto mi obbligo alla conservazione dell'oggetto descritto nel presente foglio secondo le norme della Legge 1° Giugno 1939, n. 1089 e Regolamento approvato con R. Decreto n. 363 del 30 Gennaio 1913; di conseguenza a non rimuoverlo dal posto che occupa, a non apportarvi modificazioni senza conseguire preventiva approvazione del Ministero dell'Istruzione, e a non menomarne in alcun modo il pubblico godimento.

DATA:

VISTO DEL SOPRINTENDENTE

FIRMA

AGGIORNAMENTI: