

RA

N. CATALOGO GENERALE

N. CATALOGO INTERNAZIONALE

MINISTERO PER I BENI CULTURALI E AMBIENTALI  
DIREZ. GEN. DELLE ANTICHITA' E BELLE ARTI

REGIONE

N.

CODICI

16/00009212

ITA:

SOPRINTENDENZA ARCHEOLOGICA DELLA PUGLIA

63

PUGLIA

(5605241) Roma, 1975 - Ist. Poligr. Stato - S. (c. 1.000.000)

PROVINCIA E COMUNE: **TA-TARANTO**LUOGO DI COLLOCAZIONE: **Museo Nazionale**INV. **204218**OGGETTO: **Disco a ferro di cavallo**PROVENIENZA (rif. I.G.M.): **TARANTO (F.202 II NO)**DATI DI SCAVO: **Sconosciuti**  
(o altra acquisizione)

INV. DI SCAVO:

DATAZIONE: **III sec.a.C.**

ATTRIBUZIONE:

MATERIALE E TECNICA: **Argilla giallina**MISURE: **spess.1,5;alt.7**STATO DI CONSERVAZIONE: **Estese abrasioni deturpanti**

CONSISTENZA ATTUALE DEL MATERIALE:

ESAME DEI REPERTI:

CONDIZIONE GIURIDICA: **Proprietà dello Stato**

NOTIFICHE:

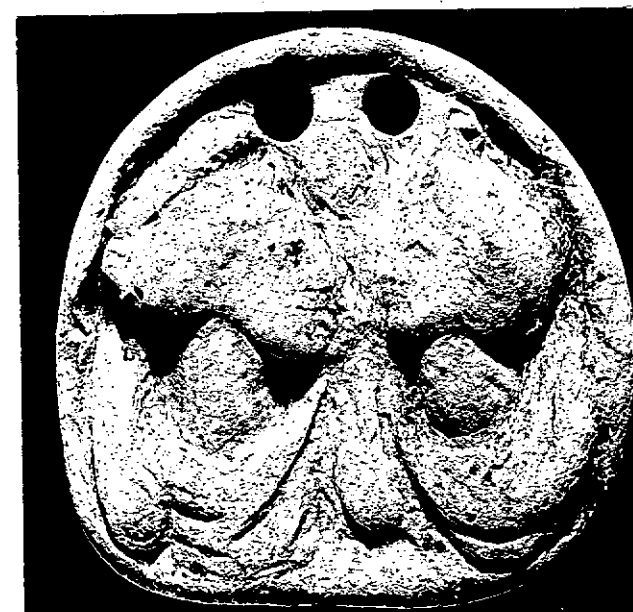
NEG. **7262 X**

DESCRIZIONE:

**E'fornito di due fori.Su un lato,a rilievo, due teste femminili di profilo affrontate in atto di baciarsi e con drappeggio intorno al collo.Tra le due teste,in alto,si intravede un cerchietto con una palmetta interna.Ricavato da matrice stan-  
ca.**

**Per il motivo cfr.WUILLEUMIER,Rev.Arch.,1932,p.46,  
n.101;LO PORTO,Boll.d'Arte,1961,p.142,fig.19 c.**

RESTAURI:

ESEGUITI:

PROCEDIMENTI SEGUITI:

BIBLIOGRAFIA, INVENTARI:

SOPRINTENDENZA ARCHEOLOGICA  
FOTOGRAFIE: TARANTO  
A.F.S. n° 4262 Cat. X

DISEGNI:

ESAME DEI SITI E DEI TERRENI:

RIFERIMENTO OGGETTI DELLO STESSO COMPLESSO:

V. Agostino

COMPILATORE DELLA SCHEDA: VERA AGOSTINO

DATA: 25/11/1977

VISTO DEL FUNZIONARIO RESPONSABILE:

Agelli



ALLEGATI:

Io sottoscritto mi obbligo alla conservazione dell'oggetto descritto nel presente foglio secondo le norme della Legge 1° Giugno 1939, n. 1089 e Regolamento approvato con R. Decreto n. 363 del 30 Gennaio 1913; di conseguenza a non rimuoverlo dal posto che occupa, a non apportarvi modificazioni senza conseguire preventiva approvazione del Ministero dell'Istruzione, e a non menomarne in alcun modo il pubblico godimento.

DATA: .....

VISTO DEL SOPRINTENDENTE

FIRMA

AGGIORNAMENTI:

OSSERVAZIONI:

RIFERIMENTO VECCHIE SCHEDE: