

RA

N. CATALOGO GENERALE

N. CATALOGO INTERNAZIONALE

MINISTERO PER I BENI CULTURALI E AMBIENTALI  
DIREZ. GEN. DELLE ANTICHITA' E BELLE ARTI

REGIONE

N.

CODICI

16/00009744

ITA:

SOPRINTENDENZA ARCHEOLOGICA DELLA PUGLIA

63

PUGLIA

(5605241) Roma, 1975 - Ist. Poligr. Stato - S. (c. 1.000.000)

PROVINCIA E COMUNE: **TA - TARANTO**LUOGO DI COLLOCAZIONE: **Museo Nazionale**INV. **204751**OGGETTO: **Peso da telaio**

PROVENIENZA (rif. I.G.M.): -

DATI DI SCAVO:  
(o altra acquisizione)

INV. DI SCAVO:

DATAZIONE: -

ATTRIBUZIONE: **Probabile fabbrica tarantina**MATERIALE E TECNICA: **Argilla giallina, micacea, poco depurata.**MISURE: **Alt. 5,5; base 3 x 2,9.**STATO DI CONSERVAZIONE: **Leggermente scheggiato.**

CONSISTENZA ATTUALE DEL MATERIALE: -

ESAME DEI REPERTI: -

CONDIZIONE GIURIDICA: **Proprietà dello Stato**

NOTIFICHE: -

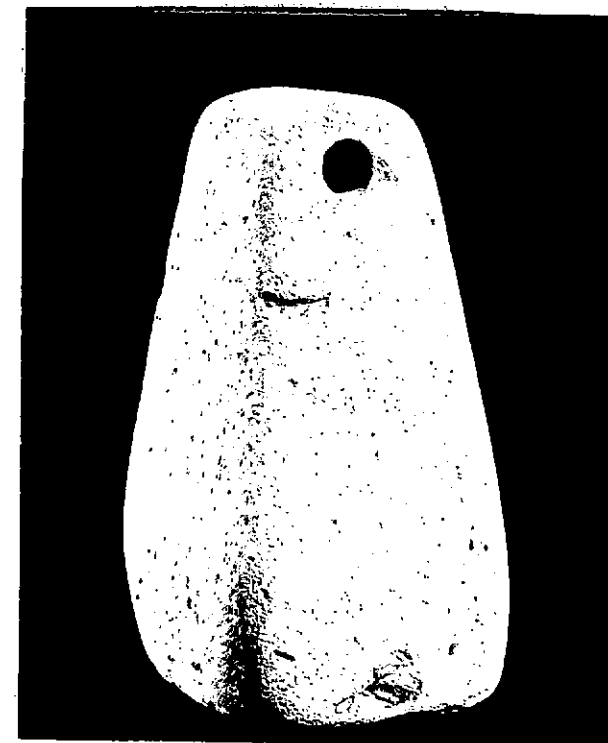

DESCRIZIONE: **Forma troncopiramidale a base quadrangolare, con un foro di sospensione nella parte superiore ed un altro piccolo foro sulla base minore.**

NEG. **7817 X**

Si é ritenuto opportuno non indicare la datazione, sia per la mancanza di ogni elemento atto a determinarla, che in considerazione del lungo periodo di diffusione di tali oggetti e soprattutto della loro non uniforme evoluzione nei vari luoghi (A. DI VITA, Sui pesi da telaio: una nota, in "Arch. Class.", VIII, 1956, pag. 44). Pesi di tale forma sono comunque attestati a Sibari nel VII-VI sec. a.C. (AUTORI VARI, in "Not. Scavi", 1969, I suppl., pagg. 48 e 89, figg. 42 e 78; AUTORI VARI, in "Not. Scavi", 1970, III suppl., pagg. 356 e 361, figg. 344-345), e ad Himera nel VI inizi V sec. a.C. (AUTORI VARI, Himera, II, Roma, 1976, pag. 625, tav. c, 13: terzo e quarto da sin.).

RESTAURI:

ESEGUITI:

PROCEDIMENTI SEGUITI:

BIBLIOGRAFIA, INVENTARI:

FOTOGRAFIE:

SOPRINTENDENZA ARCHEOLOGICA  
TARANTO  
A.F.S. n° 7817 Cat. X

DISEGNI:

ESAME DEI SITI E DEI TERRENI:

RIFERIMENTO OGGETTI DELLO STESSO COMPLESSO:

COMPILATORE DELLA SCHEDA: Grazia Angela Maruggi

DATA: Dicembre 1978 *Grazia Angela Maruggi*

VISTO DEL FUNZIONARIO RESPONSABILE:

*Adell' y*



ALLEGATI:

OSSERVAZIONI:

RIFERIMENTO VECCHIE SCHEDE:

Io sottoscritto mi obbligo alla conservazione dell'oggetto descritto nel presente foglio secondo le norme della Legge 1° Giugno 1939, n. 1089 e Regolamento approvato con R. Decreto n. 363 del 30 Gennaio 1913; di conseguenza a non rimuoverlo dal posto che occupa, a non apportarvi modificazioni senza conseguire preventiva approvazione del Ministero dell'Istruzione, e a non menomarne in alcun modo il pubblico godimento.

DATA: .....

VISTO DEL SOPRINTENDENTE

FIRMA

AGGIORNAMENTI: