



CODICI

16/00009739

ITA:

SOPRINTENDENZA ARCHEOLOGICA DELLA PUGLIA

63

PUGLIA

-

(5605241) Roma, 1975 - Ist. Poligr. Stato - S. (c. 1.000.000)

PROVINCIA E COMUNE: TA - TARANTO

LUOGO DI COLLOCAZIONE: Museo Nazionale

INV. 204746

OGGETTO: Peso da telaio raff.: croce

PROVENIENZA (rif. I.G.M.): -

DATI DI SCAVO: -
(o altra acquisizione)

INV. DI SCAVO:

DATAZIONE: -

ATTRIBUZIONE: Probabile fabbrica tarantina

MATERIALE E TECNICA: Argilla giallognola, micacea, poco depurata; raffigurazione impressa mediante sigillo.

MISURE: Alt. 6; base 3,2 x 2,6.

STATO DI CONSERVAZIONE: Scheggiato lungo la base inferiore e abraso in vari punti.

CONSISTENZA ATTUALE DEL MATERIALE: -

ESAME DEI REPERTI: -

CONDIZIONE GIURIDICA: Proprietà dello Stato

NOTIFICHE: -

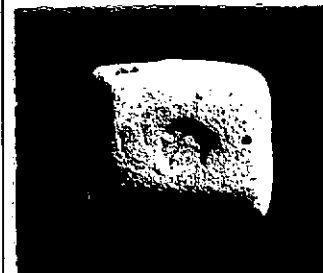

Neg. 13845 X

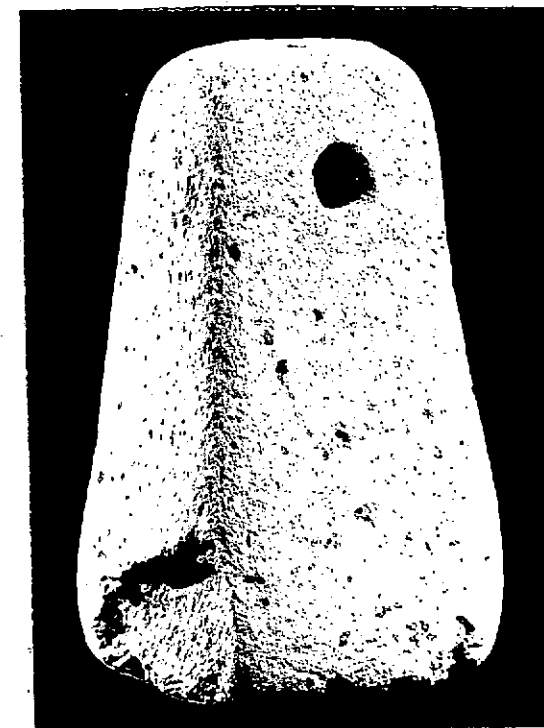

DESCRIZIONE: Forma a tronco di piramide a base rettangolare, con un foro di sospensione nella parte superiore. Sulla base minore, entro un bollo circolare, una croce.

Si é ritenuto opportuno non indicare la datazione, sia per la mancanza di ogni elemento atto a determinarla, che in considerazione del lungo periodo di diffusione di tali oggetti e soprattutto della loro non uniforme evoluzione nei vari luoghi (A. DI VITA, Sui pesi da telaio: una nota, in "Arch. Class.", VIII, 1956, pag. 44). Pesi di tale forma sono comunque attestati a Sibari nel VII-VI sec. a.C. (AUTORI VARI, in "Not. Scavi", 1969, I suppl., pag. 89, fig. 78; AUTORI VARI, in "Not. Scavi", 1970, III suppl., pagg. 356 e 361, figg. 344-345), ad Himera nel V sec. a.C. (AUTORI VARI, Himera, II, Roma, 1976, pagg. 461-462 e 557-558, tavv. LXIX, 17: secondo da sin. e XCII, 4: secondo da sin.), e all'Heraion alla foce

NEG. 7812 X

RESTAURI:

ESEGUITI:

PROCEDIMENTI SEGUITI:

BIBLIOGRAFIA, INVENTARI:

FOTOGRAFIE:

SOINTENDENZA ARCHEOLOGICA

TARANTO

A.F.S. n° 7812 Cat. X

neg. 13845 X

DISEGNI:

ESAME DEI SITI E DEI TERRENI:

RIFERIMENTO OGGETTI DELLO STESSO COMPLESSO:

COMPILATORE DELLA SCHEDA: *Grazia Angela Maruggi*

DATA: Dicembre 1978 *Grazia Angela Maruggi*

VISTO DEL FUNZIONARIO RESPONSABILE:

Alle 'A'



ALLEGATI: UNO

OSSERVAZIONI:

RIFERIMENTO VECCHIE SCHEDE:

Io sottoscritto mi obbligo alla conservazione dell'oggetto descritto nel presente foglio secondo le norme della Legge 1° Giugno 1939, n. 1089 e Regolamento approvato con R. Decreto n. 363 del 30 Gennaio 1913; di conseguenza a non rimuoverlo dal posto che occupa, a non apportarvi modificazioni senza conseguire preventiva approvazione del Ministero dell'Istruzione, e a non menomarne in alcun modo il pubblico godimento.

DATA:

VISTO DEL SOPRINTENDENTE

FIRMA

AGGIORNAMENTI:

RA	N. CATALOGO GENERALE	N. CATALOGO INTERNAZIONALE	 MINISTERO PER I BENI CULTURALI E AMBIENTALI DIREZ. GEN. DELLE ANTICHITA' E BELLE ARTI		
	16/00009739	ITA:	SOPRINTENDENZA ARCHEOLOGICA PUGLIA	63	INV. 204746
ALLEGATO N. 1					

(5605243) Roma, 1975 - Ist. Poligr. Stato - S. (c. 200.000)

del Sele nel IV sec.a.C.(P.ZANCANI MONTUORO, in "Atti e Memorie Società Magna Grecia",N.S. VI-VII, 1965-66,pagg.73-82,tav.XVI:c-d).