



CODICI

16/00009738

ITA:

SOPRINTENDENZA ARCHEOLOGICA DELLA PUGLIA

63

PUGLIA

-

PROVINCIA E COMUNE: TA - TARANTO

LUOGO DI COLLOCAZIONE: Museo Nazionale

INV. 204745

OGGETTO: Peso da telaio raff.: A-B) figura femminile nu-
da con cigno (?)

PROVENIENZA (rif. I.G.M.): -

DATI DI SCAVO: -
(o altra acquisizione)

INV. DI SCAVO:

DATAZIONE: IV - III sec. a. C.

ATTRIBUZIONE: Probabile fabbrica tarantina

MATERIALE E TECNICA: Argilla giallo-rosata, poco depurata;
raffigurazioni impresse mediante sigillo.

MISURE: Alt. 6,1; base 3,5 x 2,5.

STATO DI CONSERVAZIONE: Leggermente scheggiato e abraso in va-
ri punti.

CONSISTENZA ATTUALE DEL MATERIALE: -

ESAME DEI REPERTI: -

CONDIZIONE GIURIDICA: Proprietà dello Stato

NOTIFICHE: -

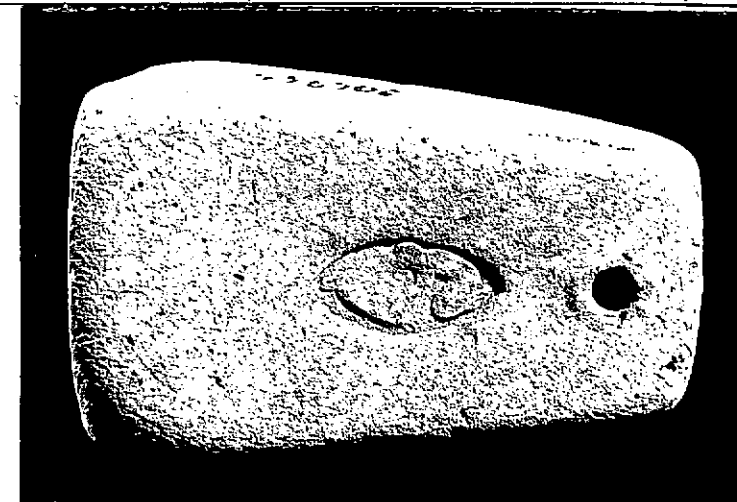

Neg. 13844 X

NEG. 7811 X

DESCRIZIONE. Forma a tronco di piramide a base rettangola-
re, con un foro di sospensione nella parte superiore.
Su due facce opposte, entro un sigillo ellissoidale,
una figura femminile nuda, di profilo a sinistra, ac-
cosciata e piegata in avanti, con le braccia protese
verso un oggetto non facilmente identificabile, forse
un cigno.

L'uso di contrassegnare i pesi da telaio con lettere
o con impressioni di vario tipo comincia nella secon-
da metà del V sec.a.C. (M.BORDA, Ceramiche e terrecot-
te greche, magno-greche e italiche del Museo Civico
di Treviso, Treviso, 1976, pag.185; AUTORI VARI, Hime-
ra, II, Roma, 1976, pag.213), e continua nel IV - III
sec.a.C. (B.M.SCARPI, in "Not.Scoavi", 1962, pagg 160-
162, figg.152-153; P.ZANCANI MONTUORO, in "Atti e Me-
morie Società Magna Graecia", N.S. VI-VII, 1965-- 66,
pagg.73-82, tavv.XVI-XVII, a - c).

RESTAURI:

ESEGUITI:

PROCEDIMENTI SEGUITI:

BIBLIOGRAFIA, INVENTARI:

FOTOGRAFIE: SOPRINTENDENZA ARCHEOLOGICA
TARANTO

A.F.S. n° 4811 Cat. X

neg. 13844 X

DISEGNI:

ESAME DEI SITI E DEI TERRENI:

RIFERIMENTO OGGETTI DELLO STESSO COMPLESSO:

COMPILATORE DELLA SCHEDA: Grazia Angela Maruggi

DATA: Dicembre 1978 *Grazia Angela Maruggi*

VISTO DEL FUNZIONARIO RESPONSABILE

Atell'fy



ALLEGATI:

OSSERVAZIONI:

RIFERIMENTO VECCHIE SCHEDE:

Io sottoscritto mi obbligo alla conservazione dell'oggetto descritto nel presente foglio secondo le norme della Legge 1° Giugno 1939, n. 1089 e Regolamento approvato con R. Decreto n. 363 del 30 Gennaio 1913; di conseguenza a non rimuoverlo dal posto che occupa, a non apportarvi modificazioni senza conseguire preventiva approvazione del Ministero dell'Istruzione, e a non menomarne in alcun modo il pubblico godimento.

DATA:

VISTO DEL SOPRINTENDENTE

FIRMA

AGGIORNAMENTI: