



CODICI

16/00009727

ITA:

SOPRINTENDENZA ARCHEOLOGICA DELLA PUGLIA

63

PUGLIA

(5695241) Roma, 1975 - Ist. Poligr. Stato - S. (c. 1.000.000)

PROVINCIA E COMUNE: **TA - TARANTO**LUOGO DI COLLOCAZIONE: **Museo Nazionale**INV. **204734**OGGETTO: **Peso da telaio**

PROVENIENZA (rif. I.G.M.): -

DATI DI SCAVO: -
(o altra acquisizione)

INV. DI SCAVO:

DATAZIONE: -

ATTRIBUZIONE: **Probabile fabbrica tarantina**MATERIALE E TECNICA: **Argilla rosata, micacea, poco depurata.**MISURE: **Alt. 5,6; base 2,6 x 2,6.**STATO DI CONSERVAZIONE: **Leggermente scheggiato ed arrossato in alcuni punti per cottura imperfetta.**

CONSISTENZA ATTUALE DEL MATERIALE: -

ESAME DEI REPERTI: -

CONDIZIONE GIURIDICA: **Proprietà dello Stato**

NOTIFICHE: -

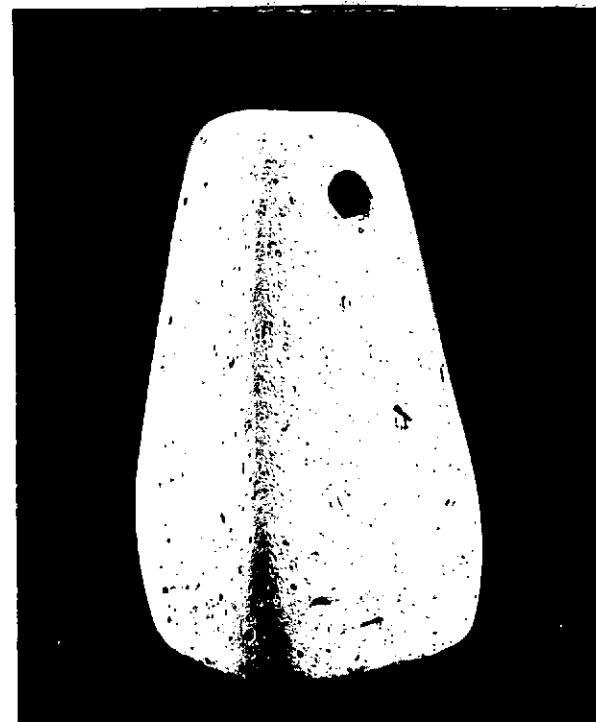
NEG. **7799 X**

DESCRIZIONE: **Forma a tronco di piramide a base quadrangolare, con un foro di sospensione nella parte superiore ed un altro piccolo foro sulla base minore. Gli spigoli laterali sono smussati nella parte inferiore.**

Si é ritenuto opportuno non indicare la datazione, sia per la mancanza di ogni elemento atto a determinarla, che in considerazione del lungo periodo di diffusione di tali oggetti e soprattutto della loro non uniforme evoluzione nei vari luoghi (A. DI VITA, Sui pesi da telaio: una nota, in "Arch. Class.", VIII, 1956, pag. 44). Pesi di tale forma sono comunque attestati a Sibari nel VII-VI sec. a. C. (AUTORI VARI, in "Not. Scavi", 1969, I suppl., pagg. 48 e 89, figg. 42 e 78; AUTORI VARI, in "Not. Scavi", 1970, III, suppl., pagg. 356 e 361, figg. 344-345), e ad Himera nel VI-inizi. V sec. a. C. (AUTORI VARI, Himera, II, Roma, 1976, pag. 625, tav. c, 13: terzo e quarto da sin.).

RESTAURI:

ESEGUITI:

PROCEDIMENTI SEGUITI:

BIBLIOGRAFIA, INVENTARI:

FOTOGRAFIE:

SOPRINTENDENZA ARCHEOLOGICA

TARANTO

A.F.S. n° 7799 Cat. X

DISEGNI:

ESAME DEI SITI E DEI TERRENI:

RIFERIMENTO OGGETTI DELLO STESSO COMPLESSO:

COMPILATORE DELLA SCHEDA: Grazia Angela Maruggi

DATA: Dicembre 1978

Grazia Angela Maruggi

VISTO DEL FUNZIONARIO RESPONSABILE

Apelle M



ALLEGATI:

OSSERVAZIONI:

RIFERIMENTO VECCHIE SCHEDE:

Io sottoscritto mi obbligo alla conservazione dell'oggetto descritto nel presente foglio secondo le norme della Legge 1° Giugno 1939, n. 1089 e Regolamento approvato con R. Decreto n. 363 del 30 Gennaio 1913; di conseguenza a non rimuoverlo dal posto che occupa, a non apportarvi modificazioni senza conseguire preventiva approvazione del Ministero dell'Istruzione, e a non menomarne in alcun modo il pubblico godimento.

DATA:

VISTO DEL SOPRINTENDENTE

FIRMA

AGGIORNAMENTI: