

RA

N. CATALOGO GENERALE

N. CATALOGO INTERNAZIONALE

MINISTERO PER I BENI CULTURALI E AMBIENTALI
DIREZ. GEN. DELLE ANTICHITA' E BELLE ARTI

REGIONE

N.

CODICI

16/00009707

ITA:

SOPRINTENDENZA ARCHEOLOGICA DELLA PUGLIA

63

PUGLIA

-

(5605241) Roma, 1975 - Ist. Poligr. Stato - S. (c. 1.000.000)

PROVINCIA E COMUNE: **TA - TARANTO**LUOGO DI COLLOCAZIONE: **Museo Nazionale**

INV. 204714

OGGETTO: **Peso da telaio**

PROVENIENZA (rif. I.G.M.): -

DATI DI SCAVO: -
(o altra acquisizione)

INV. DI SCAVO:

DATAZIONE: -

ATTRIBUZIONE: **Probabile fabbrica tarantina**MATERIALE E TECNICA: **Argilla giallo-verdognola, micacea, compatta; ingubbiatura giallo-verdognola.**MISURE: **Alt. 6,2; base 3,9 x 2,8.**STATO DI CONSERVAZIONE: **Scheggiato ed abraso in alcuni punti.**

CONSISTENZA ATTUALE DEL MATERIALE: -

ESAME DEI REPERTI: -

CONDIZIONE GIURIDICA: **Proprietà dello Stato**

NOTIFICHE: -

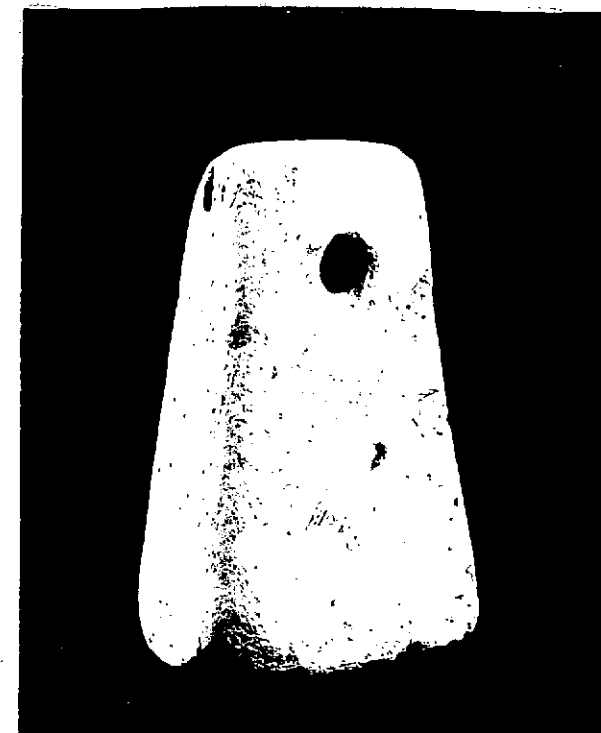

NEG. 7777 X

DESCRIZIONE: **Forma troncopiramidale a base rettangolare, con un foro di sospensione nella parte superiore.**

Si é ritenuto opportuno non indicare la datazione, sia per la mancanza di ogni elemento atto a determinarla, che in considerazione del lungo periodo di diffusione di tali oggetti e soprattutto della loro non uniforme evoluzione nei vari luoghi (A.DI VITA, Sui pesi da telaio: una nota, in "Arch. Class.", VIII, 1956, pag. 44).

Pesi di tale forma sono comunque attestati a Sibari nel VII-VI sec. a.C. (AUTORI VARI, in "Not. Scavi", 1969, I suppl., pag. 89, fig. 78; AUTORI VARI, in "Not. Scavi", 1970, III suppl., pagg. 356 e 361, figg. 344-345), ad Himera nel V sec. a.C. (AUTORI VARI, Himera, II, Roma, 1976, pagg. 461-462 e 557-558, tavv. LXIX, 17: secondo da sin. e XCII, 4: secondo da sin.), e all'Heraion alla foce del Sele nel IV sec. a.C. (P. ZANCANI MONTUORO, in "Atti e Memorie So-

RESTAURI:

ESEGUITI:

PROCEDIMENTI SEGUITI:

BIBLIOGRAFIA, INVENTARI:

FOTOGRAFIE: SOPRINTENDENZA ARCHEOLOGICA
TARANTO
A.F.S. n° 7777 Cat. X

DISEGNI:

ESAME DEI SITI E DEI TERRENI:

RIFERIMENTO OGGETTI DELLO STESSO COMPLESSO:

COMPILATORE DELLA SCHEDA: Grazia Angela Maruggi

DATA: Dicembre 1978 *Grazia Angela Maruggi*

VISTO DEL FUNZIONARIO RESPONSABILE:

Adell'Y



ALLEGATI:

OSSERVAZIONI:

RIFERIMENTO VECCHIE SCHEDE:

Io sottoscritto mi obbligo alla conservazione dell'oggetto descritto nel presente foglio secondo le norme della Legge 1° Giugno 1939, n. 1089 e Regolamento approvato con R. Decreto n. 363 del 30 Gennaio 1913; di conseguenza a non rimuoverlo dal posto che occupa, a non apportarvi modificazioni senza conseguire preventiva approvazione del Ministero dell'Istruzione, e a non menomarne in alcun modo il pubblico godimento.

DATA:

VISTO DEL SOPRINTENDENTE

FIRMA

AGGIORNAMENTI:

RA	N. CATALOGO GENERALE	N. CATALOGO INTERNAZIONALE	 MINISTERO PER I BENI CULTURALI E AMBIENTALI DIREZ. GEN. DELLE ANTICHITA' E BELLE ARTI	
	16/00009707	ITA:	SOPRINTENDENZA ARCHEOLOGICA PUGLIA	63
	ALLEGATO N. <u>1</u>			INV. 204714

(5605243) Roma, 1975 - Ist. Poligr. Stato - S. (c. 200.000)

cietà Magna Grecia", N.S. VI-VII, 1965-66, pagg. 73-82, tav. XVI: c-d).