



16/00009668

ITA:

SOPRINTENDENZA ARCHEOLOGICA DELLA PUGLIA

63

PUGLIA

-

(5605241) Roma, 1975 - Ist. Poligr. Stato - S. (c. 1.000.000)

PROVINCIA E COMUNE: TA - TARANTO

LUOGO DI COLLOCAZIONE: Museo Nazionale

INV. 204675

OGGETTO: Peso da telaio raff.: A-B) delfino tra fasce con
Kyma ionico

PROVENIENZA (rif. I.G.M.): -

DATI DI SCAVO: -
(o altra acquisizione)

INV. DI SCAVO:

DATAZIONE: IV - III sec. a. C.

ATTRIBUZIONE: Probabile fabbrica tarantina

MATERIALE E TECNICA: Argilla rossastra, micacea, depurata; ingubbiatura giallo rosata; raffigurazioni incavate e a rilievo da matrice.

MISURE: Alt. 10,5; base 7,5 x 6.

STATO DI CONSERVAZIONE: Lacunoso nella parte superiore, scheggiato in vari punti e in parte arrossato per cottura imperfetta.

CONSISTENZA ATTUALE DEL MATERIALE: -

ESAME DEI REPERTI: -

CONDIZIONE GIURIDICA: Proprietà dello Stato

NOTIFICHE:



NEG. 13839 X

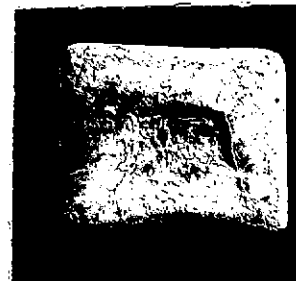

Neg. 13840 X

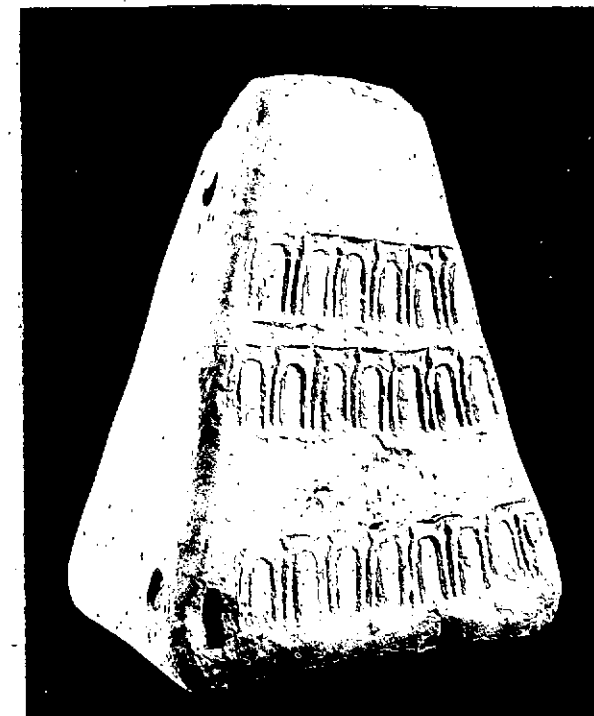

NEG. 7725 X

DESCRIZIONE: Forma piramidale a base rettangolare, con un foro di sospensione presso il vertice. Sulla base, un incavo rettangolare con i lati curvi. Sulle due facce opposte prive del foro, tre fasce orizzontali con kyma ionico, separate da un delfino di profilo a destra, posto tra la prima e la seconda fascia su una faccia, e tra la seconda e la terza, sull'altra

L'uso di contrassegnare i pesi da telaio con lettere o con impressioni di vario tipo comincia nella seconda metà del V sec. a. C. (M. BORDA, Ceramiche e terracotte greche, magno-greche e italiche del Museo Civico di Treviso, Treviso, 1976, pag. 185; AUTORI VARI, Himera, II, Roma, 1976, pag. 213) e continua nel IV-III sec. a. C. (B. M. SCARPI, in "Not. Scavi", 1962, pagg. 160-162, figg. 152-153; P. ZANCANI MONTUORO, in "Atti e Memorie Società Magna Grecia", N. S. VI-VII, 1965-66, pagg. 73-82, tavv. XVI e XVII, a-c).

RESTAURI:

ESEGUITI:

PROCEDIMENTI SEGUITI:

BIBLIOGRAFIA, INVENTARI:

FOTOGRAFIE: SOPRINTENDENZA ARCHEOLOGICA
TARANTO

A.F.S. n° 7425 Cat. X
neg. 13839X - 13840X

DISEGNI:

ESAME DEI SITI E DEI TERRENI:

RIFERIMENTO OGGETTI DELLO STESSO COMPLESSO:



COMPILATORE DELLA SCHEDA: Teresa Schojer

Teresa Schojer

DATA: 21/11/1978

VISTO DEL FUNZIONARIO RESPONSABILE



ALLEGATI:

OSSERVAZIONI:

RIFERIMENTO VECCHIE SCHEDE:

Io sottoscritto mi obbligo alla conservazione dell'oggetto descritto nel presente foglio secondo le norme della Legge 1° Giugno 1939, n. 1089 e Regolamento approvato con R. Decreto n. 363 del 30 Gennaio 1913; di conseguenza a non rimuoverlo dal posto che occupa, a non apportarvi modificazioni senza conseguire preventiva approvazione del Ministero dell'Istruzione, e a non menomarne in alcun modo il pubblico godimento.

DATA:

VISTO DEL SOPRINTENDENTE

FIRMA

AGGIORNAMENTI: