

RA

N. CATALOGO GENERALE

N. CATALOGO INTERNAZIONALE

MINISTERO PER I BENI CULTURALI E AMBIENTALI
DIREZ. GEN. DELLE ANTICHITA' E BELLE ARTI

REGIONE

N.

CODICI

16/00009667

ITA:

SOPRINTENDENZA ARCHEOLOGICA DELLA PUGLIA

63

PUGLIA

-

(5605241) Roma, 1975 - Ist. Poligr. Stato - S. (c. 1.000.000)

PROVINCIA E COMUNE: **TA - TARANTO**LUOGO DI COLLOCAZIONE: **Museo Nazionale**INV. **204674**OGGETTO: **Peso da telaio raff.: rosetta**

PROVENIENZA (rif. I.G.M.): -

DATI DI SCAVO:
(o altra acquisizione) -

INV. DI SCAVO:

DATAZIONE: **Seconda metà V - III sec. a. C.**ATTRIBUZIONE: **Probabile fabbrica tarantina**MATERIALE E TECNICA: **Argilla giallo-verdognola, poco depurata;
raffigurazione impressa mediante sigillo.**MISURE: **Alt. 14; base 8,5 x 6.**STATO DI CONSERVAZIONE: **Ricomposto da due frammenti; lacunoso
in uno spigolo della base minore e scheggiato in molti
punti.**

CONSISTENZA ATTUALE DEL MATERIALE: -

ESAME DEI REPERTI: -

CONDIZIONE GIURIDICA: **Proprietà dello Stato**

NOTIFICHE: -

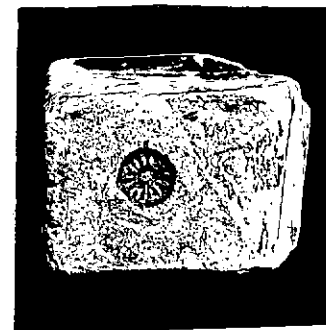

Neg. 13838 X

NEG. **7724 X**DESCRIZIONE: **Forma a tronco di piramide a base rettango-
re, con due fori di sospensione nella parte superio-
re.****Sulla base minore, entro un bello circolare, rosetta
a quindici petali.****La datazione, in mancanza di ogni elemento atto a de-
terminarla, è stata attribuita in base al confronto
con esemplari simili da Himera, del V sec.a.C. (AUTO-
RI VARI, Himera, II, Roma, 1976, pagg.81, 213-214,
357-358, 461-462, 557-558, tavv.XII,13 - XXXIV,14;
secondo da sin.- LX,21: primo e secondo da sin.-LXIX,
17: terzo, quinto e sesto da sin.- XCII,3), dall'He-
raion alla foce del Sele, del IV sec.a.C. (P.ZANCANI
MONTUORO, in "Atti e Memorie Società Magna Grecia",
N.S. VI-VII, 1965-66, pagg.73-82, tav.XVI:b) e da
Monte Sannace, del IV-III sec.a.C. (B.M.SCARFI, in
"Not.Scavi", 1962, pag. 162, figg. 152-153).**

RESTAURI:

ESEGUITI:

PROCEDIMENTI SEGUITI:

BIBLIOGRAFIA, INVENTARI:

FOTOGRAFIE:

SUPREINTENDENZA ARCHEOLOGICA

TARANTO

A.F.B. n°

7724

Col. X

neg. 13838 X

DISEGNI:

ESAME DEI SITI E DEI TERRENI:

RIFERIMENTO OGGETTI DELLO STESSO COMPLESSO:

COMPILATORE DELLA SCHEDA: **Teresa Schojer** *Teresa Schojer*

DATA: **21/11/1978**

VISTO DEL FUNZIONARIO RESPONSABILE:

Apell! Ag



ALLEGATI:

OSSERVAZIONI:

RIFERIMENTO VECCHIE SCHEDE:

Io sottoscritto mi obbligo alla conservazione dell'oggetto descritto nel presente foglio secondo le norme della Legge 1° Giugno 1939, n. 1089 e Regolamento approvato con R. Decreto n. 363 del 30 Gennaio 1913; di conseguenza a non rimuoverlo dal posto che occupa, a non apportarvi modificazioni senza conseguire preventiva approvazione del Ministero dell'Istruzione, e a non menomarne in alcun modo il pubblico godimento.

DATA:

VISTO DEL SOPRINTENDENTE

FIRMA

AGGIORNAMENTI: