



CODICI

16/00029929

ITA:

SOPRINT.ARCHEOLOGICA DELLA PUGLIA - TARANTO

63

PUGLIA

Stato - S. (c. 1.000.000)

PROVINCIA E COMUNE: TA-TARANTO

LUOGO DI COLLOCAZIONE: Museo Nazionale

INV. 67764

OGGETTO: Frammento di rilievo raff.: gamba sinistra di
Dioskouros a cavallo con scudo

PROVENIENZA (rif. I.G.M.): Taranto (F 202 II NO)

DATI DI SCAVO: 6/6.1947 - Via Leonida ang.

INV. DI SCAVO:

(o altra acquisizione)
Via Dante di fronte al n.76. Lavori di scavo per la co-
struzione del Palazzo degli Uffici del Genio Civile
(scarico di terrecotte)

DATAZIONE: Fine IV-III sec. a.C.

ATTRIBUZIONE: Fabbrica tarantina

MATERIALE E TECNICA: Argilla friabile, micacea, color rosa-
arancio, ingubbiatura bianca; concavo sul retro; eseguito
con matrice stanca

MISURE: alt.9; larg.9

STATO DI CONSERVAZIONE: Manca il piede, foro sulla mano; su-
perficie consunta; ingubbiatura molto evanida

CONSISTENZA ATTUALE DEL MATERIALE: -

ESAME DEI REPERTI: -

CONDIZIONE GIURIDICA: Proprietà dello Stato

NOTIFICHE: -

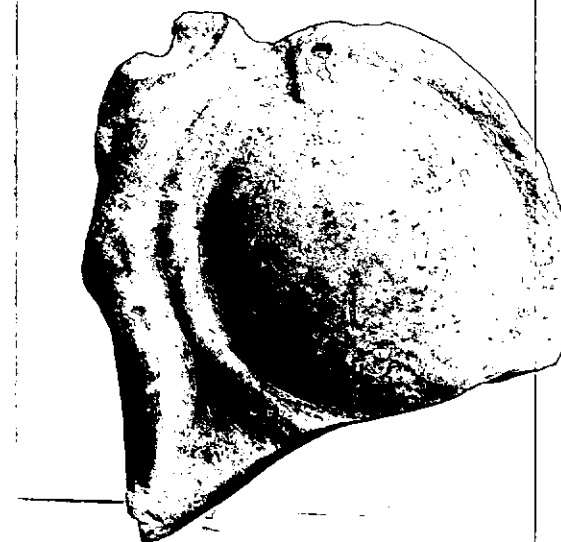
DESCRIZIONE
Gamba sinistra e parte dell'ingombro di figu-
ra maschile nuda, probabilmente un Dioskouros, con am-
pio scudo rotondo, convesso, con orlo appiattito, retto
dalla mano sinistra. 10.211La posizione potrebbe essere quella dell'"anabate" e
il Dioskouros a cavallo come nei rilievi del tipo C1
della classificazione della Pirzio Biroli Stefanelli
(L.PIRZIO BIROLI STEFANELLI, Tabelle fittili tarantine
relative al culto dei Dioscuri, in "Arch.Class." XXIX,
2, 1977, pag.346:1, Tav.LXXXII: 1-2), che comprende però
soltanto tabelle fittili, mentre l'esemplare in que-
stione è un rilievo "a giorno".Espressione di un culto laconico questi rilievi sono
alquanto diffusi a Taranto dove, presso la chiesa del
Carmine, si è rinvenuta una ricca stipe votiva perti-
nente a questo culto (ID. ibidem, pagg.310-398, tavv.
LXIV-CXI, con bibl.prec.)

RESTAURI:

ESEGUITI:

PROCEDIMENTI SEGUITI:

BIBLIOGRAFIA, INVENTARI:

FOTOGRAFIE: SOPRINTENDENZA ARCHEOLOGICA
TARANTO

A.F. & P. 10.211 Cal. A

DISEGNI:

RIFERIMENTO OGGETTI DELLO STESSO COMPLESSO:

Rilievi del culto di Dionysos-Hades(?): inv.nn. 67525-67585;
 67587-67603; 67611; 67656; 67667-67670; 67673-67674; 67731; 67733;
 67735-67737; 67773-67774.
 Rilievi del culto di Artemis-Bendis: inv.nn. 67605-67610; 67621-
 67622; 67687.
 Rilievi del culto di Persephone-Kore: inv.nn. 67612-67620; 67623-
 67655; 67657-67611; 67688-67693.
 Rilievi del culto dei Dioscuri: inv.nn. 67675-67686; 67742-67772.
 " " " di Apollo-Hyakinthos: inv.nn. 67700-67704.
 " " " " " raff.: Polyboia(?): inv.
 nn. 67662-67664; 67723-67727.
 Frammento di rilievo raff.: due figure maschili(?) recumbenti:
 inv.n. 67568.
 Frammento di rilievo raff.: quadrupede: inv.n. 67586
 Testa relativa a statuetta raff.: anatra o cigno: inv.n. 67604.
 Statuette raff.: figura femminile seduta: inv.nn. 67665-67666;
 67721-67722.
 Teste relative a statuette raff.: figura femminile: inv.nn.
 67694-67698.
 Frammenti di rilievi raff.: Athena(?): inv.nn. 67671-67672.
 Testa relativa a statuetta raff.: figura grottesca: inv.n. 67699.
 Pilastro miniaturistico: inv.n. 67705.
 N.2 elementi di diadema funerario: inv.n. 67706.
 Statuette raff.: colomba: inv.nn. 67707-67708.
 Oscilla: inv.nn. 67709-67711.
 Lucerna monolochne a v.n.: inv.n. 67712.
 Pesi da telaio: inv.nn. 67713-67716.
 Statuette raff.: fanciullo accovacciato: inv.nn. 67717-67718.
 Statuetta raff.: erote: inv.n. 67719.
 " " figura giovanile recumbente: inv.n. 67720.
 Frammento relativo ad avambraccio sinistro: inv.n. 67728.
 Base: inv.n. 67729.
 Frammento di rilievo raff.: fanciullo stante(?): inv.n. 67732.
 " relativo a statuette raff.: figura maschile nuda:
 inv.n. 67734.
 Frammenti di rilievi raff.: figura maschile nuda: inv.nn.
 67738-67740.
 Frammento di rilievo raff.: felino(?): inv.n. 67741.
 Frammento relativo ad antefissa: inv.n. 67775.
 Inv.n. 67730: oggetto non reperibile

COMPILATORE DELLA SCHEDA:

GAETANA ABRUZZESE

[Signature]

DATA:

29 MAG. 1984

Cont.ssa Antonietta DELL'AGLIO

VISTO DEL FUNZIONARIO RESPONSABILE



[Signature]

ALLEGATI:

Io sottoscritto mi obbligo alla conservazione dell'oggetto descritto nel presente foglio secondo le norme della Legge 1° Giugno 1939, n. 1089 e Regolamento approvato con R. Decreto n. 363 del 30 Gennaio 1913; di conseguenza a non rimuoverlo dal posto che occupa, a non apportarvi modificazioni senza conseguire preventiva approvazione del Ministero dell'Istruzione, e a non menomarne in alcun modo il pubblico godimento.

DATA:

VISTO DEL SOPRINTENDENTE

FIRMA

AGGIORNAMENTI:

OSSERVAZIONI:

RIFERIMENTO VECCHIE SCHEDE: