



16/00029424

ITA:

SOPRINTENDENZA ARCHEOLOGICA DELLA PUGLIA

63

PUGLIA

2

(5605241) Roma, 1975 - Ist. Poligr. Stato - S. (c. 1.000.000)

PROVINCIA E COMUNE: TA-TARANTO

LUOGO DI COLLOCAZIONE: Museo Nazionale

INV. 67258

OGGETTO: Olpe acroma

PROVENIENZA (rif. I.G.M.): Taranto (F 202 II NO)

DATI DI SCAVO: 8.11.1946-Contr.Lupoli- da una INV. DI SCAVO:  
(o altra acquisizione)tomba durante i lavori di scavo per porre le fondamenta di una tribu  
na nel campo sportivo dell'Arsenale Militare Marittimo(a sarcofago  
in capparo)

DATAZIONE: Fine III sec.a.C.

ATTRIBUZIONE: Produzione locale

MATERIALE E TECNICA: Argilla micacea, piuttosto compatta di colore  
rosato; ingubbiatura giallo verdina.

MISURE: Alt.10,2; diam.6

STATO DI CONSERVAZIONE: Reintegrata al collo.

CONSISTENZA ATTUALE DEL MATERIALE: -

ESAME DEI REPERTI: -

CONDIZIONE GIURIDICA: Proprietà dello Stato

NOTIFICHE: -

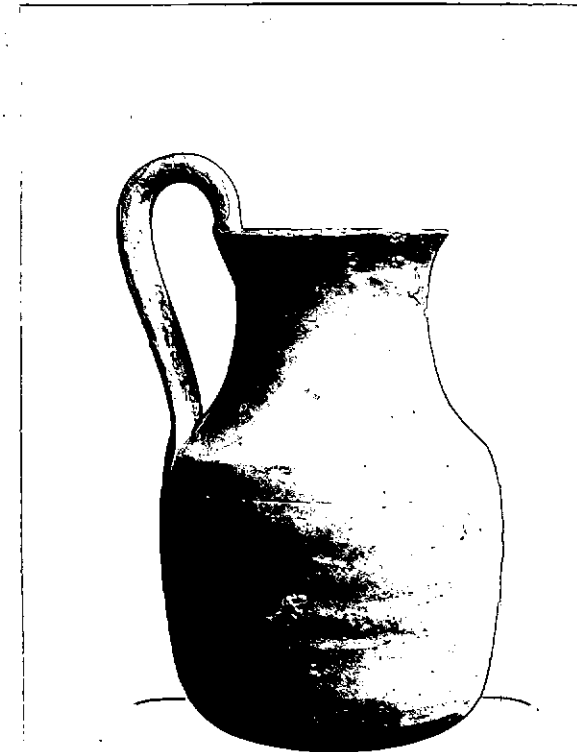

NEG. 9681-X

DESCRIZIONE: Orlo svasato, collo alto a profilo concavo, corpo  
cilindrico, apodo, ansa a nastro verticale sopraelevata al-  
l'orlo.L'olpe acroma costituisce la variante di un tipo che  
trova larga diffusione nei corredi della necropoli ta-  
rantina (cfr. A. D'AMICIS, Taranto. Rinvenimenti in  
via Alto Adige, in "Taras", IV, 1984, pp.68-69).Per un tipo morfologicamente assimilabile, cfr. AA.VV.  
Gli ori di Taranto in età ellenistica, Milano 1984, p.  
407, XXIX n.6 con cronologia relativa alla fine del IV  
sec. a.C.

RESTAURI:

ESEGUITI:

PROCEDIMENTI SEGUITI:

BIBLIOGRAFIA, INVENTARI:

FOTOGRAFIE: Soprintendenza Archeologica  
TARANTO

Inv. n° 9681 03 X

DISEGNI:

ESAME DEI SITI E DEI TERRENI:

RIFERIMENTO OGGETTI DELLO STESSO COMPLESSO:

Inv.n.67257: n.15 vaghi di monile

" " 67258: olpe acroma

COMPILATORE DELLA SCHEDA: **Giovanna Pupino**

*Giovanna Pupino*

DATA: 6/12/1978

VISTO DEL FUNZIONARIO RESPONSABILE:

**dott.ssa Antonietta D'IL'AGLIO**

*Ant. D'Il'Aglio*

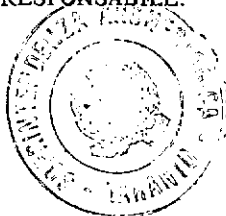

ALLEGATI:

Io sottoscritto mi obbligo alla conservazione dell'oggetto descritto nel presente foglio secondo le norme della Legge 1° Giugno 1939, n. 1089 e Regolamento approvato con R. Decreto n. 363 del 30 Gennaio 1913; di conseguenza a non rimuoverlo dal posto che occupa, a non apportarvi modificazioni senza conseguire preventiva approvazione del Ministero dell'Istruzione, e a non menomarne in alcun modo il pubblico godimento.

DATA: .....

VISTO DEL SOPRINTENDENTE

FIRMA

AGGIORNAMENTI: Revisione d'ufficio e aggiornamento bibliografico curato da L. Trombetta nel 1992.

OSSERVAZIONI:

RIFERIMENTO VECCHIE SCHEDE: