



16/00029303

ITA:

SOPRINTENDENZA ARCHEOLOGICA DELLA PUGLIA

63

PUGLIA

3

(5605241) Roma, 1975 - (st. Poligr. Stato - S. (c. 1.000.000)

PROVINCIA E COMUNE: **TA-TARANTO**LUOGO DI COLLOCAZIONE: **Museo Nazionale**INV. **67140**OGGETTO: **a) pugnale; b) coltello; c) manico(?)**PROVENIENZA (rif. I.G.M.): **Taranto (F 202 II NO)**DATI DI SCAVO: **22.7.1943-Contr.Montegranaro-loc. INV. DI SCAVO:**
(o altra acquisizione)**Trullo-prop.D'Ajala-Tomba V (a fossa rettangolare)**DATAZIONE: **Seconda metà del IV sec. a.C.**

ATTRIBUZIONE: -

MATERIALE E TECNICA: **Ferro, legno, bronzo.**MISURE: **a) lungh.19; largh.3. b) lungh.13,4; largh.4. c) lungh.7; larghezza 3.**STATO DI CONSERVAZIONE: **Si conservano le lame del pugnale e del coltello ed un manico, fortemente incrostati e ossidati. Tracce di fibre in legno e resti di chiodi in bronzo alle estremità delle lame.**CONSISTENZA ATTUALE DEL MATERIALE: **Deperibile.**

ESAME DEI REPERTI: -

CONDIZIONE GIURIDICA: **Proprietà dello Stato**

NOTIFICHE: -

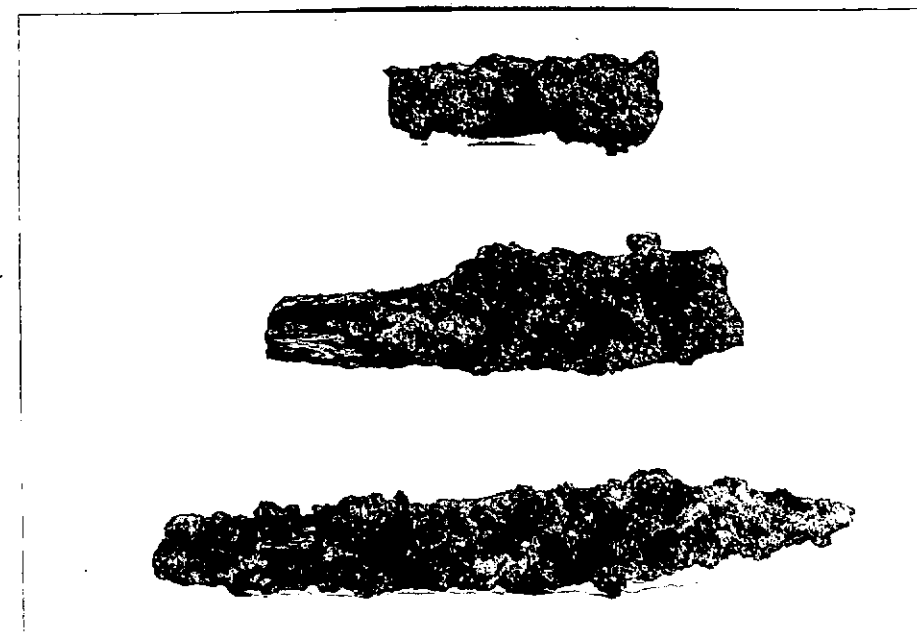

NEG. 9554 X

DESCRIZIONE: **a) lama di pugnale assottigliata a punta triangolare; l'estremità inferiore era probabilmente rivestita in legno, fermata da tre chiodi, due in bronzo, uno in ferro. b) lama rettangolare rastremata verso il basso, con manico ricoperto di legno, trattenuto da chiodi in bronzo. c) composto da due lamine affrontate, forse per accogliere una lama.****Per coltelli in ferro provenienti dalla necropoli tarantina in un corredo tombale datato alla seconda metà del IV sec. a.C., cfr. AA.VV., Gli ori di Taranto in età ellenistica, Milano 1984, p.375, X nn.4-5.**

RESTAURI:

ESEGUITI:

PROCEDIMENTI SEGUITI:

BIBLIOGRAFIA, INVENTARI:

FOTOGRAFIE: SOPRINTENDENZA ARCHEOLOGICA
TARANTO
A.F.S. n° 955h Cat. X

DISEGNI:

ESAME DEI SITI E DEI TERRENI:

RIFERIMENTO OGGETTI DELLO STESSO COMPLESSO:

Inv.n.67138: strigile in ferro

" " 67139: " " "

" " 67140: a) pugnale; b) coltello; c) manico(?)

Dal Giornale di Scavi 1943-1946 pag.78 risulta che del complesso faceva parte una oinochoe trilobata di tipo Gnathia(manca n.Inv.)

COMPILATORE DELLA SCHEDA: Giovanna Pupino

DATA: 27/11/978

VISTO DEL FUNZIONARIO RESPONSABILE



dott.ssa ANTONELLA DELL'AGLIO

ALLEGATI:

OSSERVAZIONI:

RIFERIMENTO VECCHIE SCHEDE:

Io sottoscritto mi obbligo alla conservazione dell'oggetto descritto nel presente foglio secondo le norme della Legge 1° Giugno 1939, n. 1089 e Regolamento approvato con R. Decreto n. 363 del 30 Gennaio 1913; di conseguenza a non rimuoverlo dal posto che occupa, a non apportarvi modificazioni senza conseguire preventiva approvazione del Ministero dell'Istruzione, e a non menomarne in alcun modo il pubblico godimento.

DATA:

VISTO DEL SOPRINTENDENTE

FIRMA

AGGIORNAMENTI: Revisione d'ufficio e aggiornamento bibliografico curato da L. Trombetta nel 1992.