

RA

N. CATALOGO GENERALE

N. CATALOGO INTERNAZIONALE

MINISTERO PER I BENI CULTURALI E AMBIENTALI  
DIREZ. GEN. DELLE ANTICHITA' E BELLE ARTI

REGIONE

N.

CODICI

16/00029302

ITA:

SOPRINTENDENZA ARCHEOLOGICA DELLA PUGLIA

63

PUGLIA

2

(5605241) Roma, 1975 - Ist. Poligr. Stato - S. (c. 1.000.000)

PROVINCIA E COMUNE: **TA-TARANTO**LUOGO DI COLLOCAZIONE: **Museo Nazionale**INV. **67139**OGGETTO: **Strigile**PROVENIENZA (rif. I.G.M.): **Taranto (F 202 II NO)**DATI DI SCAVO: **22.7.1943-Contr. Montegranaro-loc. INV. DI SCAVO:**  
(o altra acquisizione) **Trullo-prop. D'Ajala-Tomba V (a fossa rettangolare)**DATAZIONE: **Seconda metà del IV sec. a.C.**

ATTRIBUZIONE: -

MATERIALE E TECNICA: **Ferro**MISURE: **Largh.5; lungh.14,5**STATO DI CONSERVAZIONE: **Si conserva la ligula ricomposta da vari frammenti. Superficie fortemente incrostata ed ossidata.**

CONSISTENZA ATTUALE DEL MATERIALE: -

ESAME DEI REPERTI: -

CONDIZIONE GIURIDICA: **Proprietà dello Stato**

NOTIFICHE: -

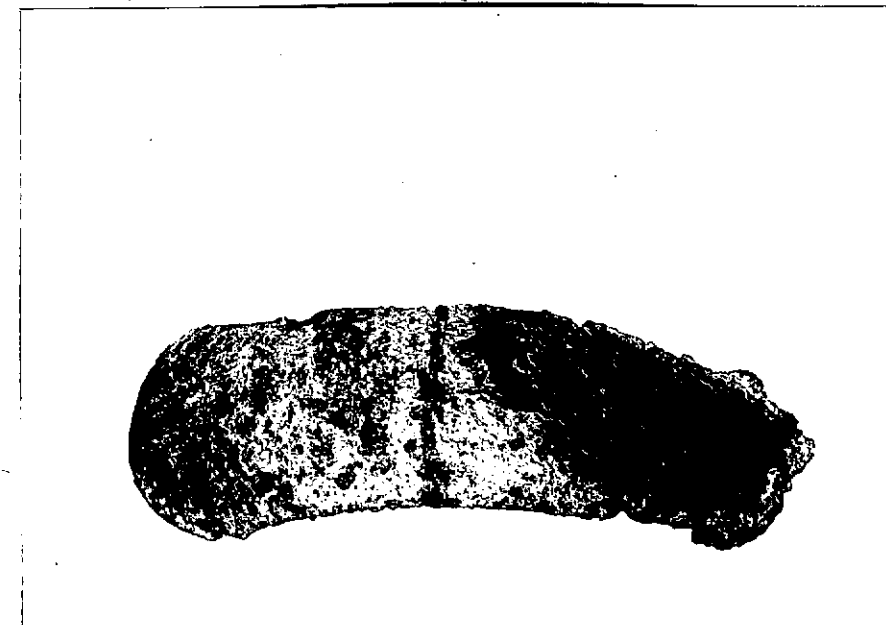
DESCRIZIONE: **Ligula cava.**

NEG. 9553 X

Per un inquadramento generale degli strigili in età ellenistica e romana cfr., V. GALLIAZZO, Bronzi romani del Museo Civico di Treviso, Roma 1979, pp.138-140 con bibliografia precedente.

Per esemplari in ferro relativi alla seconda metà del IV sec. a.C. cfr. AA.VV., Gli ori di Taranto in età ellenistica, Milano 1984, p.380, XIV n.2, p.408 XLII n.2, AA.VV., Il Museo di Taranto, cento anni di archeologia, Taranto 1988, p.475, 37.4 e.

RESTAURI:

ESEGUITI:

PROCEDIMENTI SEGUITI:

BIBLIOGRAFIA, INVENTARI:

SOPRINTENDENZA ARCHEOLOGICA

FOTOGRAFIE:

TARANTO

A.F.S. n° 9553 Cat. X

DISEGNI:

ESAME DEI SITI E DEI TERRENI:

RIFERIMENTO OGGETTI DELLO STESSO COMPLESSO:

Inv.n.67138: strigile in ferro

" " 67139: " " "

" " 67140: a) pugnale; b) coltello; c) manico(?)

Dal Giornale di Scavi 1943-1946 pag.78 risulta che del complesso faceva parte una cinochoe trilobata di tipo Gnathia(manca n.inv.)

COMPILATORE DELLA SCHEDA: **Giovanna Pupino**

DATA: **27/11/978**

VISTO DEL FUNZIONARIO RESPONSABILE



dott.ssa **MILVINA DELL'AGLIO**

ALLEGATI:

OSSERVAZIONI:

RIFERIMENTO VECCHIE SCHEDE:

Io sottoscritto mi obbligo alla conservazione dell'oggetto descritto nel presente foglio secondo le norme della Legge 1° Giugno 1939, n. 1089 e Regolamento approvato con R. Decreto n. 363 del 30 Gennaio 1913; di conseguenza a non rimuoverlo dal posto che occupa, a non apportarvi modificazioni senza conseguire preventiva approvazione del Ministero dell'Istruzione, e a non menomarne in alcun modo il pubblico godimento.

DATA: \_\_\_\_\_

VISTO DEL SOPRINTENDENTE

FIRMA

AGGIORNAMENTI: Revisione d'ufficio e aggiornamento bibliografico curato da L. Trombetta nel 1992.