



CODICI

16/00015489

ITA:

SOPRINTENDENZA ARCHEOLOGICA DELLA PUGLIA

63

PUGLIA

-

Roma, 1975 - Ist. Poligr. Stato - S. (c. 1.000.000)

PROVINCIA E COMUNE: **TA-TARANTO**LUOGO DI COLLOCAZIONE: **Museo Nazionale**INV. **15272**OGGETTO: **Lucerna monolitica a vernice nera.**PROVENIENZA (rif. I.G.M.): **Taranto (F.202 II NO).**DATI DI SCAVO: **Contrade Montedoro-S.Lucia** INV. DI SCAVO:
(o altra acquisizione)DATAZIONE: **Età repubblicana.**

ATTRIBUZIONE: -

MATERIALE E TECNICA: **Argilla beige, micacea, depurata; vernice nera lucida; decorazione a stampo.**MISURE: **Lung. 11,7; Alt. 3,1; Diam. 7,3; Alt. ansa 5.**STATO DI CONSERVAZIONE: **Lacunosa nel beccuccio; scheggiata in alcuni punti; incrostata sul disco; vernice in alcuni punti scrostata ed in altri arrossata.**

CONSISTENZA ATTUALE DEL MATERIALE: -

ESAME DEI REPERTI: -

CONDIZIONE GIURIDICA: **Proprietà dello Stato.**

NOTIFICHE: -

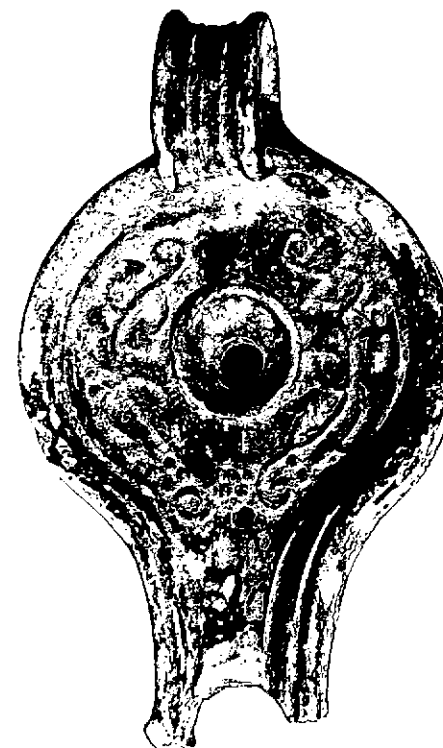

Neg. 47577 E

NEG. 47578 E

DESCRIZIONE: Corpo tondeggiante, schiacciato con disco con cavo delimitato da una scanalatura che si apre inferiormente così da formare un canale tra il disco ed il beccuccio; foro di riempimento delimitato da un anello; foro di aereazione posto sul disco in corrispondenza del beccuccio; ansa a nastro con tre scanalature lungo la sua superficie; piede leggermente accennato. La decorazione del disco è data da un tralcio vegetale molto stilizzato; sulla base marchio di fabbrica inciso consistente in cinque cerchi incisi disposti in forma di croce.

Tale marchio è citato in D.M. BAILEY, A Catalogue of the Lamps in the British Museum-I Greek, Hellenistic and Early Roman Pottery Lamps, British Museum, 1975, pagg. 341-
./.

RESTAURI:

ESEGUITI:

PROCEDIMENTI SEGUITI:

BIBLIOGRAFIA, INVENTARI:

31.07.014.2

FOTOGRAFIE: **SOPRINTENDENZA ARCHEOLOGICA**
TARANTO

R.F.S. n° 44544-44548 Cat. E

DISEGNI:

ESAME DEI SITI E DEI TERRENI:

RIFERIMENTO OGGETTI DELLO STESSO COMPLESSO:

COMPILATORE DELLA SCHEDA:

Maiale Francesca Paola Francesca Paola Pagliaro

DATA: **Maggio 1979**

VISTO DEL FUNZIONARIO RESPONSABILE



Coll.ssa Antonietta DELL'AGLIO

Ant. Aglio

ALLEGATI: **1**

Io sottoscritto mi obbligo alla conservazione dell'oggetto descritto nel presente foglio secondo le norme della Legge 1° Giugno 1939, n. 1089 e Regolamento approvato con R. Decreto n. 363 del 30 Gennaio 1913; di conseguenza a non rimuoverlo dal posto che occupa, a non apportarvi modificazioni senza conseguire preventiva approvazione del Ministero dell'Istruzione, e a non menomarne in alcun modo il pubblico godimento.

DATA:

VISTO DEL SOPRINTENDENTE

FIRMA

AGGIORNAMENTI:

OSSERVAZIONI:

RIFERIMENTO VECCHIE SCHEDE:

RA	N. CATALOGO GENERALE	N. CATALOGO INTERNAZIONALE	 MINISTERO PER I BENI CULTURALI E AMBIENTALI DIREZ. GEN. DELLE ANTICHITA' E BELLE ARTI		
	16/00015489	ITA:	SOPRINTENDENZA ARCHEOLOGICA PUGLIA	63	INV. 15272
ALLEGATO N. 1 (segue descrizione).					

(5605243) Roma, 1975 - Ist. Poligr. Stato - S. (c. 200.000)

344, Q 721, 723-724, 727, tav. 134; L. MERCANDO, Lucerne greche e romane dell'Antiquarium Comunale, Roma, 1962, pagg. 41-42, n. 5, 12, 22.