



CODICI

16/00015483

ITA:

SOPRINTENDENZA ARCHEOLOGICA DELLA PUGLIA

63

PUGLIA

(5603241) Roma, 1975 - Ist. Poligr. Stato - S. (c. 1.000.000)

PROVINCIA E COMUNE: **TA-TARANTO**LUOGO DI COLLOCAZIONE: **Museo Nazionale**INV. **15266**OGGETTO: **Lucerna monolithe a vernice bruna.**PROVENIENZA (rif. I.G.M.): **Taranto (F.202 II NO).**DATI DI SCAVO: **Contrade Montedoro-S.Lucia** INV. DI SCAVO:
(o altra acquisizione)DATAZIONE: **I sec.d.C.**

ATTRIBUZIONE: -

MATERIALE E TECNICA: **Argilla giallastra, depurata; vernice bruna opaca.**MISURE: **Lung.7,5; Alt.2,4; Diam.4,4.**STATO DI CONSERVAZIONE: **Lacunosa nell'ansa e nel beccuccio; vernice in alcuni punti evanida.**

CONSISTENZA ATTUALE DEL MATERIALE: -

ESAME DEI REPERTI: -

CONDIZIONE GIURIDICA: **Proprietà dello Stato.**

NOTIFICHE: -

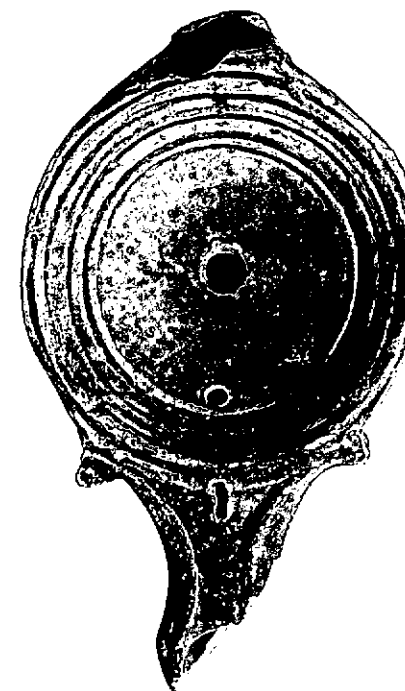

Neg. 47552 E

NEG. 47553 E

DESCRIZIONE: **Corpo tondeggiante, schiacciato con disco con cavo, delimitato da cinque scanalature, liscio; foro di aereazione, posto sul disco in corrispondenza del beccuccio, in asse con i fori per lo stoppino e di riempimento; sul corpo del beccuccio si nota un secondo foro di aereazione di forma rettangolare; all'attacco del beccuccio volute laterali stilizzate; piede delineato da tre cerchi concentrici, incisi.**

RESTAURI:

ESEGUITI:

PROCEDIMENTI SEGUITI:

BIBLIOGRAFIA, INVENTARI:

STORIA DELLA

FOTOGRAFIE:

SOPRINTENDENZA ARCHEOLOGICA
TARANTO

A.F.S. n° 44552-44553 Cat. E

DISEGNI:

ESAME DEI SITI E DEI TERRENI:

RIFERIMENTO OGGETTI DELLO STESSO COMPLESSO:

COMPILATORE DELLA SCHEDA:

Maglie Francesca Paola Francesca Paola Maglie

DATA: **Maggio 1979**

VISTO DEL FUNZIONARIO RESPONSABILE:



capitessa Antonietta DELL'AGLIO

Dell'Aglio

ALLEGATI:

Io sottoscritto mi obbligo alla conservazione dell'oggetto descritto nel presente foglio secondo le norme della Legge 1° Giugno 1939, n. 1089 e Regolamento approvato con R. Decreto n. 363 del 30 Gennaio 1913; di conseguenza a non rimuoverlo dal posto che occupa, a non apportarvi modificazioni senza conseguire preventiva approvazione del Ministero dell'Istruzione, e a non menomarne in alcun modo il pubblico godimento.

DATA:

VISTO DEL SOPRINTENDENTE

FIRMA

AGGIORNAMENTI:

OSSERVAZIONI:

RIFERIMENTO VECCHIE SCHEDE: