



CODICI

16/00015455

ITA:

SOPRINTENDENZA ARCHEOLOGICA DELLA PUGLIA

63

PUGLIA

-

(5605241) Roma, 1975 - Ist. Poligr. Stato - S. (c. 1.000.000)

PROVINCIA E COMUNE: **TA-TARANTO**LUOGO DI COLLOCAZIONE: **Museo Nazionale**

INV. 15237

OGGETTO: **Lucerna monolitica a vernice nera.**PROVENIENZA (rif. I.G.M.): **Taranto (F.202 II NO).**DATI DI SCAVO: **Contrade Montedoro-S.Lucia** INV. DI SCAVO:
(o altra acquisizione)DATAZIONE: **Fine I sec.a.C.**ATTRIBUZIONE: **Fabbrica locale (?)**MATERIALE E TECNICA: **Argilla grigia, micacea, depurata; vernice
nera opaca; decorazione a stampo.**MISURE: **Lung. 11,1; Alt. 4; Diam. 8,3**STATO DI CONSERVAZIONE: **Lacunosa nell'ansa e nel beccuccio; ver-
nice scrostata in alcuni punti.**

CONSISTENZA ATTUALE DEL MATERIALE: *

ESAME DEI REPERTI: *

CONDIZIONE GIURIDICA: **Proprietà dello Stato.**

NOTIFICHE: *

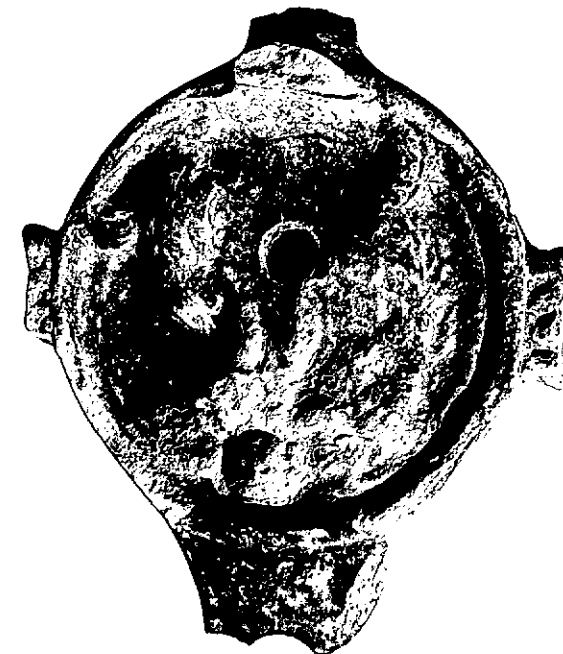

NEG. 47706 E

DESCRIZIONE: **Corpo tondeggiante, schiacciato con disco delimitato da una scanalatura; foro di riempimento decentrato; prese laterali di forma rettangolare; piede ad anello. Sul disco è raffigurato, con il capo rivolto verso il beccuccio, un putto alato visto di prospetto con il viso leggermente girato verso destra; con il braccio destro, piegato, regge contro il petto un grappolo d'uva; col sinistro, spostato dal corpo e piegato ad angolo ottuso, regge, dal gambo, un grosso grappolo d'uva; la gamba destra è di prospetto mentre la sinistra di profilo, è leggermente piegata; leggermente spostati verso il basso e posti ai lati del foro di riempimento, due galli che pilluccano i grappoli d'uva; su ogni presa laterale tre incisioni orizzontali.**

L'esemplare sembra corrispondere ai tipi I A1 della

RESTAURI:

ESEGUITI:

PROCEDIMENTI SEGUITI:

BIBLIOGRAFIA, INVENTARI:

272° 62° 12'

SOPRINTENDENZA ARCHEOLOGICA

FOTOGRAFIE:

TARANTO

A.F.S. n° 44405 Cat. E

DISEGNI:

ESAME DEI SITI E DEI TERRENI:

RIFERIMENTO OGGETTI DELLO STESSO COMPLESSO:

COMPILATORE DELLA SCHEDA: *Maglie Francesca Paola Francese Ade Paglia*

DATA: **Maggio 1979**

VISTO DEL FUNZIONARIO RESPONSABILE:



Maglie

Maglie

ALLEGATI: **1**

OSSERVAZIONI:

RIFERIMENTO VECCHIE SCHEDE:

Io sottoscritto mi obbligo alla conservazione dell'oggetto descritto nel presente foglio secondo le norme della Legge 1° Giugno 1939, n. 1089 e Regolamento approvato con R. Decreto n. 363 del 30 Gennaio 1913; di conseguenza a non rimuoverlo dal posto che occupa, a non apportarvi modificazioni senza conseguire preventiva approvazione del Ministero dell'Istruzione, e a non menomarne in alcun modo il pubblico godimento.

DATA:

VISTO DEL SOPRINTENDENTE

FIRMA

AGGIORNAMENTI:

RA	N. CATALOGO GENERALE	N. CATALOGO INTERNAZIONALE	 MINISTERO PER I BENI CULTURALI E AMBIENTALI DIREZ. GEN. DELLE ANTICHITA' E BELLE ARTI		
	16/00015455	ITA:	SOPRINTENDENZA ARCHEOLOGICA PUGLIA	63	INV. 15237
ALLEGATO N. 1 (segue descrizione)					

(5605243) Roma, 1975 - Ist. Poligr. Stato - S. (c. 200.000)

Delplace (CHR.DELPLACE, Presentation de l'ensemble des Lampes decouvertes de 1962 à 1971, in "Ordon IV", Bruxelles-Rome, 1974, pag. 25, tav. II) e III della Deneauve (J.DENEAUVE, Lampes de Carthage, Paris, 1969, pag. 105, tav. XVI).