



CODICI

16/00015442

ITA:

SOPRINTENDENZA ARCHEOLOGICA DELLA PUGLIA

63

PUGLIA

-

(5605241) Roma, 1975 - Ist. Poligr. Stato - S. (c. 1.000.000)

PROVINCIA E COMUNE: TA-TARANTO

LUOGO DI COLLOCAZIONE: Museo Nazionale

INV. 15224

OGGETTO: Lucerna monolitica a vernice nera.

PROVENIENZA (rif. I.G.M.): Taranto (F.202 II NO)

DATI DI SCAVO: Contrade Montedoro-S. Lucia INV. DI SCAVO:
(o altra acquisizione)

DATAZIONE: Fine I sec.a.C.

ATTRIBUZIONE: -

MATERIALE E TECNICA: Argilla grigia, micacea, depurata; vernice
nera lucida; decorazione a stampo.

MISURE: Lung. 10,1; Alt. 3,2; Diam. 6,8

STATO DI CONSERVAZIONE: Lacunosa nell'ansa e nel beccuccio;
scheggiata in alcuni punti; incrostata sul disco; vernice
scrostata in alcuni punti.

CONSISTENZA ATTUALE DEL MATERIALE: *

ESAME DEI REPERTI: *

CONDIZIONE GIURIDICA: Proprietà dello Stato.

NOTIFICHE: -

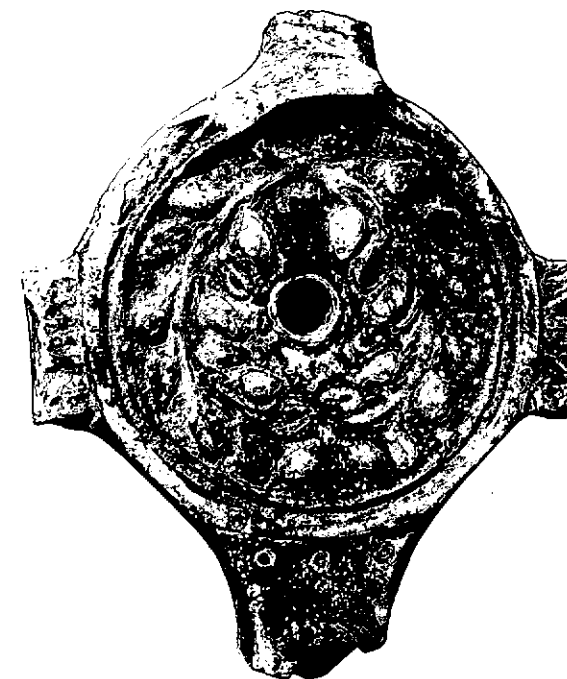

NEG. 47697 E

DESCRIZIONE: Corpo tondeggiante, schiacciato con disco delimitato da una scanalatura; foro di riempimento leggermente decentrato; prese laterali di forma rettangolare; piede ad anello con base piana. Sul disco la decorazione è data da una corona, probabilmente di olivo, i cui capi si incrociano in corrispondenza dell'ansa; su ogni presa laterale sei incisioni orizzontali; all'attacco del beccuccio tre piccoli cerchi incisi.

Per decorazioni simili cfr. M. PONSICH, Les lampes romaines en terre cuite de la Maurétanie Tingitane, (Publ. du service des Antiquités du Maroc, 15), Rabat, 1961, pag. 81, n. 42, tav. V, 42; H. MENZEL, Antike Lampen im römisch-germanischen Zentral Museum zu Mainz, Mainz, 1954, pag. 43, n. 225, tav. 34, 9. L'esemplare corrisponde ai tipi I A1 della

./.

RESTAURI:

ESEGUITI:

PROCEDIMENTI SEGUITI:

BIBLIOGRAFIA, INVENTARI:

177 02 18

SOPRINTENDENZA ARCHEOLOGICA

FOTOGRAFIE:

TARANTO

A.F.S. n° 47697 Cat. E

DISEGNI:

ESAME DEI SITI E DEI TERRENI:

RIFERIMENTO OGGETTI DELLO STESSO COMPLESSO:

COMPILATORE DELLA SCHEDA:

Maglie Francesca Paola Francescade Paglia

DATA: **Maggio 1979**

VISTO DEL FUNZIONARIO RESPONSABILE:



Coll.ssa Antonietta DELL'AGLIO

Dele' Ag

ALLEGATI: **1**

Io sottoscritto mi obbligo alla conservazione dell'oggetto descritto nel presente foglio secondo le norme della Legge 1° Giugno 1939, n. 1089 e Regolamento approvato con R. Decreto n. 363 del 30 Gennaio 1913; di conseguenza a non rimuoverlo dal posto che occupa, a non apportarvi modificazioni senza conseguire preventiva approvazione del Ministero dell'Istruzione, e a non menomarne in alcun modo il pubblico godimento.

DATA:

VISTO DEL SOPRINTENDENTE

FIRMA

AGGIORNAMENTI:

OSSERVAZIONI:

RIFERIMENTO VECCHIE SCHEDE:

RA	N. CATALOGO GENERALE	N. CATALOGO INTERNAZIONALE	 MINISTERO PER I BENI CULTURALI E AMBIENTALI DIREZ. GEN. DELLE ANTICHITA' E BELLE ARTI		
	16/00015442	ITA:	SOPRINTENDENZA ARCHEOLOGICA PUGLIA	63	INV. 15224
ALLEGATO N. 1 (segue descrizione).					

(5605243) Roma, 1975 - Ist. Poligr. Stato - S. (c. 200.000)

Delplace (CHR.DELPLACE, Presentation de l'ensemble des lampes decouvertes de 1962 à 1971, in "Ordonn IV", Bruxelles-Rome, 1974, pag. 25, tav. II) e III della Deneauve (J.DENEAUVE, Lampes de Carthage, Paris, 1969, pag. 105, tav. XVI).