



CODICI

16/00015441

ITA:

SOPRINTENDENZA ARCHEOLOGICA DELLA PUGLIA

63

PUGLIA

(5605241) Roma, 1975 - Ist. Poligr. Stato - S. (c. 1.000.000)

PROVINCIA E COMUNE: **TA-TARANTO**LUOGO DI COLLOCAZIONE: **Museo Nazionale**INV. **15223**OGGETTO: **Lucerna monolitica a vernice nera.**PROVENIENZA (rif. I.G.M.): **Taranto (F.202 II NO)**DATI DI SCAVO: **Contrade Montedoro-S. Lucia** INV. DI SCAVO:  
(o altra acquisizione)DATAZIONE: **Età repubblicana**ATTRIBUZIONE: **Fabbrica locale (?)**MATERIALE E TECNICA: **Argilla grigia, micacea, depurata; vernice  
nera opaca.**MISURE: **Lung. 7,7; Alt. 3,3; Diam. 5,6**STATO DI CONSERVAZIONE: **Lacunosa nell'ansa e nel beccuccio; scheggiata a sinistra in corrispondenza dell'ansa; vernice quasi del tutto scrostata.**

CONSISTENZA ATTUALE DEL MATERIALE: -

ESAME DEI REPERTI: -

CONDIZIONE GIURIDICA: **Proprietà dello Stato.**

NOTIFICHE: -

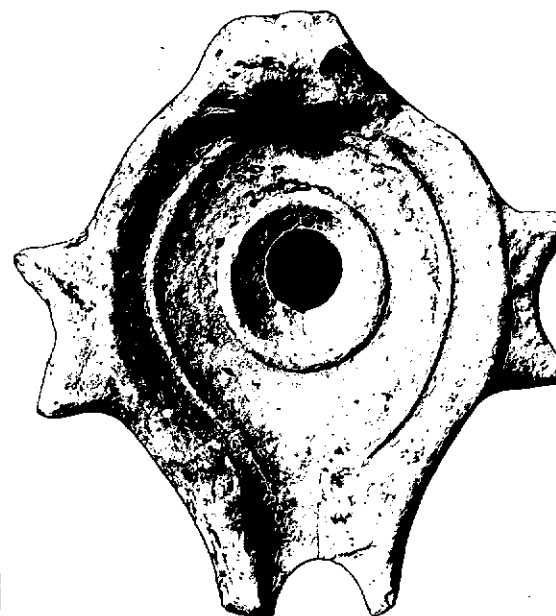

Neg. 47712 E

NEG. 47711 E

DESCRIZIONE: **Corpo tondeggiante, schiacciato con disco con cavo delimitato da un anello che si apre inferiormente così da formare un canale tra il disco ed il beccuccio; foro di riempimento circondato da un anello; prese laterali di forma rettangolare con il lato lungo a profilo concavo; dalla sezione della frattura si nota che l'ansa doveva essere a nastro. Su ogni presa laterale due incisioni oblique, laterali, sulla base marchio di fabbrica inciso:**



**Marchio di fabbricante italiano documentato in Africa, Campania, Gallia Narbonense, Tingitana, Egitto, Efeso, zona Emiliana e Roma. Tale marchio è citato in D.M. BAILEY, A Catalogue of the Lamps in the British Museum-I Greek, Hellenistic and Roman Pottery Lamps, British Museum, 1975, ./.**

RESTAURI:

ESEGUITI:

PROCEDIMENTI SEGUITI:

BIBLIOGRAFIA, INVENTARI:

172 02/04/11

SOPRINTENDENZA ARCHEOLOGICA

FOTOGRAFIE:

TARANTO

A.F.S. n° 44411-44412 Cat. E

DISEGNI:

ESAME DEI SITI E DEI TERRENI:

RIFERIMENTO OGGETTI DELLO STESSO COMPLESSO:

COMPILATORE DELLA SCHEDA: *Maglie Francesca Paola* *Francesca Paola Maglie*

DATA: **Maggio 1979**

VISTO DEL FUNZIONARIO RESPONSABILE:



*Dot.ssa Antonietta DELELLI*

*Delelli*

ALLEGATI: **1**

OSSERVAZIONI:

RIFERIMENTO VECCHIE SCHEDE:

Io sottoscritto mi obbligo alla conservazione dell'oggetto descritto nel presente foglio secondo le norme della Legge 1° Giugno 1939, n. 1089 e Regolamento approvato con R. Decreto n. 363 del 30 Gennaio 1913; di conseguenza a non rimuoverlo dal posto che occupa, a non apportarvi modificazioni senza conseguire preventiva approvazione del Ministero dell'Istruzione, e a non menomarne in alcun modo il pubblico godimento.

DATA: .....

VISTO DEL SOPRINTENDENTE

FIRMA

AGGIORNAMENTI:

RA	N. CATALOGO GENERALE	N. CATALOGO INTERNAZIONALE	 MINISTERO PER I BENI CULTURALI E AMBIENTALI DIREZ. GEN. DELLE ANTICHITA' E BELLE ARTI		
	16/00015441	ITA:	SOPRINTENDENZA ARCHEOLOGICA PUGLIA	63	INV. 15223
ALLEGATO N. 1 (segue descrizione)					

(5605243) Roma, 1975 - Ist. Poligr. Stato - S. (c. 200.000)

pag. 339, Q 714-715, tav. 133; L. MERCANDO, Lucerne greche e romane dell'Antiquarium Comunale, Roma, 1962, pagg. 11-12, nn. 1, 9; L. MERCANDO, in E.A.A. Suppl. 1970, pag. 433, fig. 413.

L'esemplare corrisponde ai tipi I A1 della Delplace (CHR. DELPLACE, Presentation de l'ensemble des Lampes decouvertes de 1962 à 1971, in "Ordonia IV", Bruxelles-Rome, 1974, pag. 25, tav. II) e III della Deneauve (J. DENEAUVE, Lampes de Carthage, Paris, 1969, pag. 105, tav. XVI).