



CODICI

16/00015440

ITA:

SOPRINTENDENZA ARCHEOLOGICA DELLA PUGLIA

63

PUGLIA

-

Foto - S. (c. 1.000.000)

PROVINCIA E COMUNE: **TA-TARANTO**LUOGO DI COLLOCAZIONE: **Museo Nazionale**INV. **15221**OGGETTO: **Lucerna monolithe a vernice nera.**PROVENIENZA (rif. I.G.M.): **Taranto (F.202 II NO)**DATI DI SCAVO: **Contrade Montedoro-S. Lucia** INV. DI SCAVO:
(o altra acquisizione)DATAZIONE: **Fine I sec.a.C.**

ATTRIBUZIONE: -

MATERIALE E TECNICA: **Argilla grigia, micacea, depurata; vernice
nera opaca; decorazione a stampo.**MISURE: **Lung. 10,8; Alt. 3,5; Diam. 6,3; Alt. ansa 5,1**STATO DI CONSERVAZIONE: **Lacunosa nella parte superiore dell'ansa
e nella parte destra del beccuccio; scheggiata sulla base;
incrostata; vernice quasi del tutto scrostata; tracce di bruciatura sul beccuccio.**

CONSISTENZA ATTUALE DEL MATERIALE: -

ESAME DEI REPERTI: -

CONDIZIONE GIURIDICA: **Proprietà dello Stato.**

NOTIFICHE: -

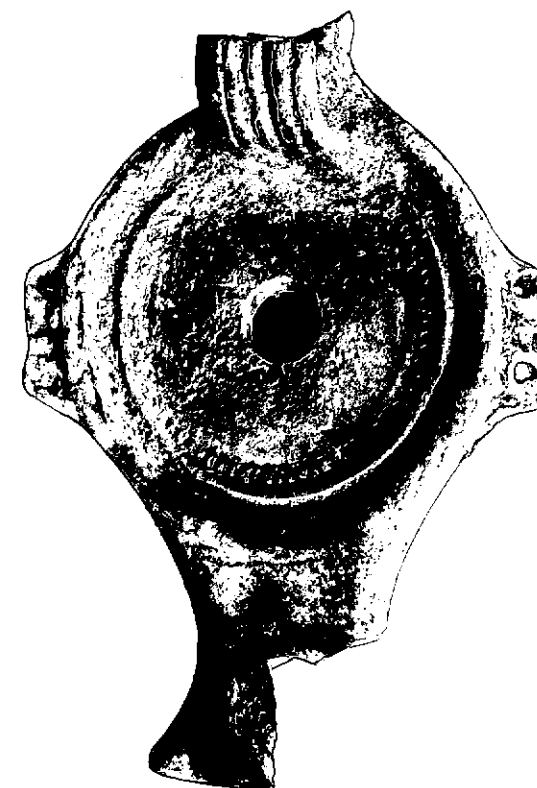

NEG. 47692 E

DESCRIZIONE: **Corpo tondeggiante, schiacciato con disco con
cavo delimitato da una scanalatura; ansa a nastro con
quattro scanalature sulla sua superficie; prese latera
li di forma rettangolare; beccuccio angolare terminante
probabilmente in linea retta; piede leggermente accen
nato. Sul disco la decorazione è data da piccolissime
incisioni, disposte a raggiera intorno alla circonferen
za del disco, che si interrompono in prossimità della
ansa; su ogni presa laterale due incisioni, centrali,
orizzontali e ai lati due grossi punti incisi.**L'esemplare corrisponde ai tipi I A1 della Delplace
(CHR. DELPLACE, Presentation de l'ensemble des Lampes
decouvertes de 1962 à 1971, in "Ordon IV", Bruxelles-
Rome, 1974, pag. 25, tav. II) e III della Deneauve (J. DE-
NEAUVE, Lampes de Carthage, Paris, 1969, pag. 105, tav. XVI).

RESTAURI:

ESEGUITI:

PROCEDIMENTI SEGUITI:

BIBLIOGRAFIA, INVENTARI:

271 2100

SOPRINTENDENZA ARCHEOLOGICA
TARANTO
FOTOGRAFIE:
A.F.S. n° 47592 Cat. E

DISEGNI:

ESAME DEI SITI E DEI TERRENI:

RIFERIMENTO OGGETTI DELLO STESSO COMPLESSO:

COMPILATORE DELLA SCHEDA: *Maglie Francesca Paola Francesca Sede Raglie*

DATA: **Maggio 1979**

VISTO DEL FUNZIONARIO RESPONSABILE



dott.ssa Antonietta DELL'AGLIO

DeLL' Aglio

ALLEGATI:

OSSERVAZIONI:

RIFERIMENTO VECCHIE SCHEDE:

Io sottoscritto mi obbligo alla conservazione dell'oggetto descritto nel presente foglio secondo le norme della Legge 1° Giugno 1939, n. 1089 e Regolamento approvato con R. Decreto n. 363 del 30 Gennaio 1913; di conseguenza a non rimuoverlo dal posto che occupa, a non apportarvi modificazioni senza conseguire preventiva approvazione del Ministero dell'Istruzione, e a non menomarne in alcun modo il pubblico godimento.

DATA:

VISTO DEL SOPRINTENDENTE

FIRMA

AGGIORNAMENTI: