



CODICI

16/00015438

ITA:

SOPRINTENDENZA ARCHEOLOGICA DELLA PUGLIA

63

PUGLIA

-

o - S. (c. 1.000.000)

PROVINCIA E COMUNE: **TA-TARANTO**LUOGO DI COLLOCAZIONE: **Museo Nazionale**INV. **15219**OGGETTO: **Lucerna monolitica a vernice nera.**PROVENIENZA (rif. I.G.M.): **Taranto (F.202 II NO)**DATI DI SCAVO: **Contrade Montedoro-S. Lucia** INV. DI SCAVO:
(o altra acquisizione)DATAZIONE: **Fine I sec.a.C.**

ATTRIBUZIONE: -

MATERIALE E TECNICA: **Argilla grigia, nicaccon, depurata; vernice
nera lucida; decorazione a stampo.**MISURE: **Lung. 9,3; Alt. 3,6; Diam. 6,2**STATO DI CONSERVAZIONE: **Lacunosa nel beccuccio ed in parte del
l'ansa; vernice leggermente scrostata sul corpo del bec-
cuccio.**

CONSISTENZA ATTUALE DEL MATERIALE: -

ESAME DEI REPERTI: -

CONDIZIONE GIURIDICA: **Proprietà dello Stato.**

NOTIFICHE: -

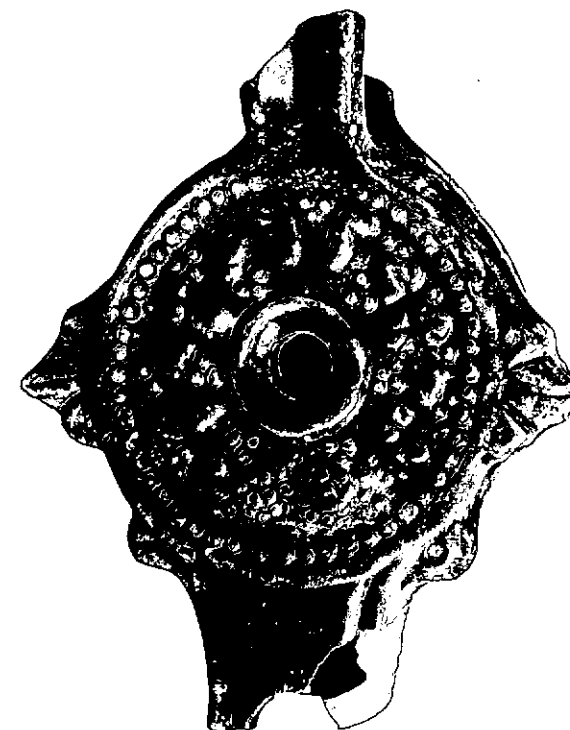

NEG. 47698 E

DESCRIZIONE: **Corpo tondeggiante, schiacciato; foro di riempimento circondato da un anello; dalla sezione della frattura si nota che l'ansa era a nastro con una leggera scanalatura centrale; prese laterali di forma triangolare; base leggermente concava. La decorazione del disco, data da motivi floreali stilizzati (probabilmente si tratta di foglie di edera e corimbi) disposti intorno al foro di riempimento, è delimitata, all'esterno, da un cerchio di punti in rilievo; all'attacco del beccuccio due piccole volute stilizzate; su ogni presa laterale una incisione, orizzontale, centrale e due piccole volute, laterali.**

L'esemplare corrisponde ai tipi I A¹ della Delplace (CHR. DELPLACE, Presentazione de l'ensemble des lampes découvertes de 1962 à 1971, in "Ordonia IV", Bruxelles-Rome, 1974, pag. 25, tav. II) e III della Deneauve, (J. DE-

RESTAURI:

ESEGUITI:

PROCEDIMENTI SEGUITI:

BIBLIOGRAFIA, INVENTARI:

978: 65, 4

FOTOGRAFIE: **SOPRINTENDENZA ARCHEOLOGICA**
TARANTO

S. n° 44598 **Cat.** E

DISEGNI:

ESAME DEI SITI E DEI TERRENI:

RIFERIMENTO OGGETTI DELLO STESSO COMPLESSO:

COMPILATORE DELLA SCHEDA:

Maglie Francesca Paola Francesca Paola Paglia

DATA: **Maggio 1979**

VISTO DEL FUNZIONARIO RESPONSABILE:



dot. ssa Antonietta DELL'AGLIO

Melli Af

ALLEGATI: **1**

Io sottoscritto mi obbligo alla conservazione dell'oggetto descritto nel presente foglio secondo le norme della Legge 1° Giugno 1939, n. 1089 e Regolamento approvato con R. Decreto n. 363 del 30 Gennaio 1913; di conseguenza a non rimuoverlo dal posto che occupa, a non apportarvi modificazioni senza conseguire preventiva approvazione del Ministero dell'Istruzione, e a non menomarne in alcun modo il pubblico godimento.

DATA:

VISTO DEL SOPRINTENDENTE

FIRMA

AGGIORNAMENTI:

OSSERVAZIONI:

RIFERIMENTO VECCHIE SCHEDE:

RA	N. CATALOGO GENERALE	N. CATALOGO INTERNAZIONALE	 MINISTERO PER I BENI CULTURALI E AMBIENTALI DIREZ. GEN. DELLE ANTICHITA' E BELLE ARTI		
	16/00015438	ITA:	SOPRINTENDENZA ARCHEOLOGICA PUGLIA	63	INV. 15219
ALLEGATO N. 1 (segue descrizione)					

{5605243} Roma, 1975 - Ist. Poligr. Stato - S. (c. 200.000)

NEAUVE, Lampes de Carthage, Paris, 1969, pag. 105, tav. XVI).