



CODICI

16/00015435

ITA:

SOPRINTENDENZA ARCHEOLOGICA DELLA PUGLIA

63

PUGLIA

-

PROVINCIA E COMUNE: TA-TARANTO

LUOGO DI COLLOCAZIONE: Museo Nazionale

INV. 15216

OGGETTO: Lucerna monolithe a vernice nera.

PROVENIENZA (rif. I.G.M.): Taranto (F.202 II NO)

DATI DI SCAVO: Contrade Montedoro-S.Lucia INV. DI SCAVO:  
(o altra acquisizione)

DATAZIONE: Fine del I sec.a.C.

ATTRIBUZIONE: -

MATERIALE E TECNICA: Argilla grigia, micacea, depurata; vernice  
nera lucida; decorazione a stampo.

MISURE: Lung. 8,7; Alt. 3,4; Diam. 6,3

STATO DI CONSERVAZIONE: Lacunosa nell'ansa e nel beccuccio; leg-  
germente incrostata sulla base; vernice in alcuni punti  
scrostata.

CONSISTENZA ATTUALE DEL MATERIALE: -

ESAME DEI REPERTI: -

CONDIZIONE GIURIDICA: Proprietà dello Stato

NOTIFICHE: -

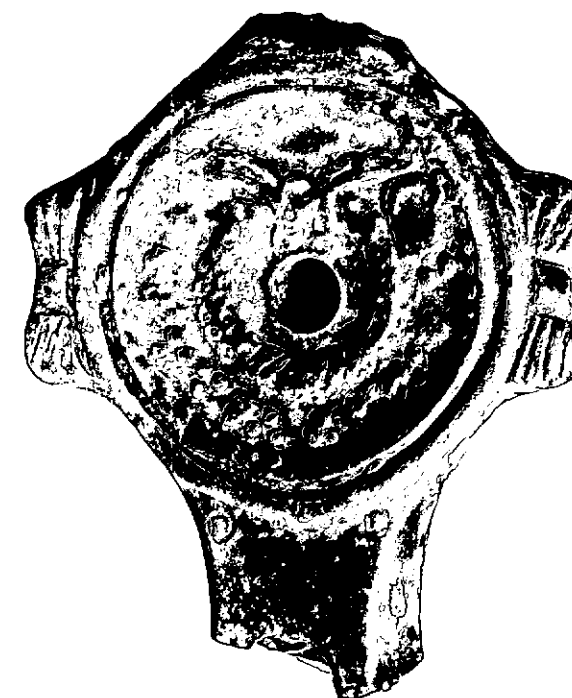

NEG. 47659 E

DESCRIZIONE: Corpo tondeggiante, schiacciato con disco con  
cavo delimitato da una scanalatura; prese laterali di  
forma rettangolare; piede leggermente accennato. La de-  
corazione del disco è data da una corona che circonda  
il foro di riempimento e da motivi floreali disposti  
in cerchio, la decorazione è delimitata da un cerchio  
di piccoli punti in rilievo; incisioni sulle prese late-  
rali; all'attacco del beccuccio due piccoli cerchi in-  
cisi.L'esemplare corrisponde ai tipi I A1 della Delplace  
(CHR. DELPLACE, Présentation de l'ensemble des lampes  
decouvertes de 1962 à 1971, in "Ordon IV", Bruxelles-  
Rome, 1974, pag. 25, tav. II) e III della Deneauve (J. DENE-  
AUVE, Lampes de Carthage, Paris, 1969, pag. 105, tav. XVI).

RESTAURI:

ESEGUITI:

PROCEDIMENTI SEGUITI:

BIBLIOGRAFIA, INVENTARI:

8181.1.1.1.1.

FOTOGRAFIE: SOPRINTENDENZA ARCHEOLOGICA  
TARANTO

I.F.S. n° 47659 Cat. E

DISEGNI:

ESAME DEI SITI E DEI TERRENI:

RIFERIMENTO OGGETTI DELLO STESSO COMPLESSO:

COMPILATORE DELLA SCHEDA: *Maglie Frances. u. Duca Francesco Paolo Ragni*

DATA: **Maggio 1979**

VISTO DEL FUNZIONARIO RESPONSABILE



*Collega Antonella DELL'ARCA*

*Dell'Arca*

ALLEGATI:

Io sottoscritto mi obbligo alla conservazione dell'oggetto descritto nel presente foglio secondo le norme della Legge 1° Giugno 1939, n. 1089 e Regolamento approvato con R. Decreto n. 363 del 30 Gennaio 1913; di conseguenza a non rimuoverlo dal posto che occupa, a non apportarvi modificazioni senza conseguire preventiva approvazione del Ministero dell'Istruzione, e a non menomarne in alcun modo il pubblico godimento.

DATA: .....

VISTO DEL SOPRINTENDENTE

FIRMA

AGGIORNAMENTI:

OSSERVAZIONI:

RIFERIMENTO VECCHIE SCHEDE: