



CODICI

16/00015433

ITA:

SOPRINTENDENZA ARCHEOLOGICA DELLA PUGLIA

63

PUGLIA

(5605241) Roma, 1975 - Ist. Poligr. Stato - S. (c. 1.000.000)

PROVINCIA E COMUNE: **TA-TARANTO**LUOGO DI COLLOCAZIONE: **Museo Nazionale**INV. **15214**OGGETTO: **Lucerna monolithe a vernice nera.**PROVENIENZA (rif. I.G.M.): **Taranto (F.202 II NO).**DATI DI SCAVO: **Contrade Montedoro-S. Lucia** INV. DI SCAVO:
(o altra acquisizione)DATAZIONE: **Fine I sec.a.C.**

ATTRIBUZIONE: -

MATERIALE E TECNICA: **Argilla rosata, micacea, depurata; vernice
nera lucida; decorazione a stampo.**MISURE: **lung. 7,3; Alt. 3,4; Diam. 7,3**STATO DI CONSERVAZIONE: **Lacunosa nell'ansa e nella parte anteriore;
scheggiata in alcuni punti; forata sulla base; vernice
in alcuni punti arrossata ed in altri scrostata.**

CONSISTENZA ATTUALE DEL MATERIALE: -

ESAME DEI REPERTI: -

CONDIZIONE GIURIDICA: **Proprietà dello Stato.**

NOTIFICHE: -

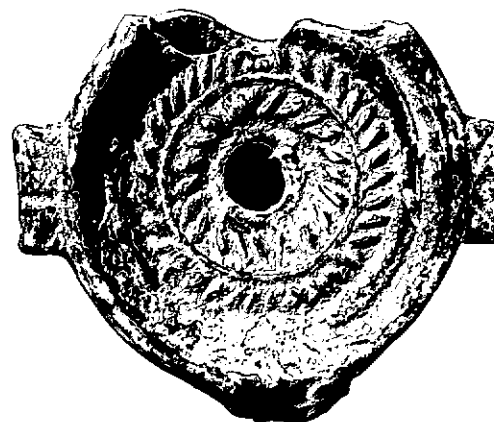

Neg. 47713 E

NEG. 47714 E

DESCRIZIONE: **Corpo tondeggiante, schiacciato con disco con
cavo delimitato da un anello; prese laterali di forma
rettangolare; piede leggermente accennato. Il foro di
riempimento è circondata da una ghirlanda di foglie
stilizzate; su ognuna delle prese laterali tre incisio
ni di cui una, centrale, orizzontale e due, laterali, obli
que; sulla base marchio di fabbrica consistente in cin
que cerchietti incisi disposti a croce.**

**Per il marchio cfr. D.M. BAILEY, A Catalogue of the Lamps
in the British Museum - I Greek, Hellenistic and Early
Roman Pottery Lamps, British Museum, 1975, pagg. 341-344,
Q 721, 723-724, 726-727, tav. 134; L. MERCANDO, Lucerne gre
che e romane dell'Antiquarium Comunale, Roma, 1962, pagg.
41-42, nn. 5, 12, 22; C. ICONOMU, Opate Greco-Romaine, Dobre
gea, 1968, pagg. 23, 25, nn. 646, 701, pag. 25, n. 714, fig. 243;**

RESTAURI:

ESEGUITI:

PROCEDIMENTI SEGUITI:

BIBLIOGRAFIA, INVENTARI:

FOTOGRAFIE: **SOPRINTENDENZA ARCHEOLOGICA**
TARANTO

F.S. n° 44413-44414 Cat. E

DISEGNI:

ESAME DEI SITI E DEI TERRENI:

RIFERIMENTO OGGETTI DELLO STESSO COMPLESSO:

COMPILATORE DELLA SCHEDA:

Moglie Francesca Paola Hausen Paola Paglin

DATA: **Maggio 1979**

VISTO DEL FUNZIONARIO RESPONSABILE:



Dott.ssa Antonella DELL'AGLIO

Bele 1/1

ALLEGATI:

1

Io sottoscritto mi obbligo alla conservazione dell'oggetto descritto nel presente foglio secondo le norme della Legge 1° Giugno 1939, n. 1089 e Regolamento approvato con R. Decreto n. 363 del 30 Gennaio 1913; di conseguenza a non rimuoverlo dal posto che occupa, a non apportarvi modificazioni senza conseguire preventiva approvazione del Ministero dell'Istruzione, e a non menomarne in alcun modo il pubblico godimento.

DATA:

VISTO DEL SOPRINTENDENTE

FIRMA

AGGIORNAMENTI:

OSSERVAZIONI:

RIFERIMENTO VECCHIE SCHEDE:

RA	N. CATALOGO GENERALE	N. CATALOGO INTERNAZIONALE	 MINISTERO PER I BENI CULTURALI E AMBIENTALI DIREZ. GEN. DELLE ANTICHITA' E BELLE ARTI	
	16/00015433	ITA:	SOPRINTENDENZA ARCHEOLOGICA PUGLIA	63 INV. 15214
ALLEGATO N. 1 (segue descrizione).				

(5605243) Roma, 1975 - Ist. Poligr. Stato - S. (c. 200.000)

Not. Scavi 1974, pag. 138, fig. 49c, 52; M. ARNO', Raccolta Archeologica Arnò, Roma, 1966, pag. 48, n. 325.
 L'esemplare sembra corrispondere ai tipi I A1 della Delplace (CHR. DELPLACE, Presentation de l'ensemble des Lampes decouvertes de 1962 à 1971, in "Ordonia IV", Bruxelles-Rome, 1974, pag. 25, tav. II) e III della Deneauve (J. DENEAUVE, Lampes de Carthage, Paris, 1969, pag. 105, tav. XVI).