



CODICI

16/00015429

ITA:

SOPRINTENDENZA ARCHEOLOGICA DELLA PUGLIA

63

PUGLIA

S. (c. 1.000.000)

PROVINCIA E COMUNE: **TA-TARANTO**LUOGO DI COLLOCAZIONE: **Museo Nazionale**INV. **15210**OGGETTO: **Lucerna monolitica a vernice arancio.**PROVENIENZA (rif. I.G.M.): **Taranto (F.202 II NO).**DATI DI SCAVO: **Contrade Montedoro-S.Lucia** INV. DI SCAVO:
(o altra acquisizione)DATAZIONE: **Fine I sec.a.C.**

ATTRIBUZIONE: -

MATERIALE E TECNICA: **Argilla rosata, depurata; vernice arancio
opaca; decorazione a stampo.**MISURE: **Lung. 10,9; Alt. 3,6; Diam. 7,7**STATO DI CONSERVAZIONE: **Scheggiata in uno spigolo della presa
laterale sinistra; vernice scrostata in alcuni punti; tracce
di bruciatura sul beccuccio.**

CONSISTENZA ATTUALE DEL MATERIALE: -

ESAME DEI RÉPERTI: -

CONDIZIONE GIURIDICA: **Proprietà dello Stato.**

NOTIFICHE: -

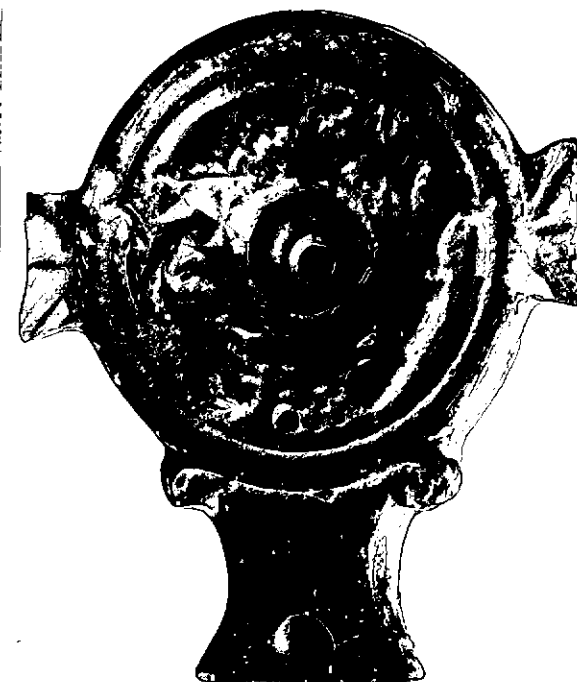

NEG. 47650 E

DESCRIZIONE: Corpo tondeggiante, schiacciato con disco con cavo delimitato da una scanalatura; foro di riempimento circondato da un anello; piccolo foro di aereazione posto sul disco; prese laterali di forma trapezoidale; beccuccio angolare terminante in linea retta con piccolo foro per lo stoppino e volute laterali stilizzate, allo attacco; piede ad anello con base piana. La decorazione del disco presenta, alla destra del foro di riempimento, una leonessa e, a sinistra, un leone; entrambe le bestie, viste di profilo, sono leggermente spostate verso il beccuccio e, tra le loro teste, si notano cinque punti in rilievo che sembrano formare un fiore; nella parte restante del disco motivi floreali schematizzati; su ognuna delle prese laterali si notano tre incisioni di cui una, centrale, orizzontale e due, laterali oblique.

RESTAURI:

ESEGUITI:

PROCEDIMENTI SEGUITI:

BIBLIOGRAFIA, INVENTARI:

EST. 1345.

FOTOGRAFIE: SOPRINTENDENZA ARCHEOLOGICA
TARANTO

M.F.S. n° 44650 Cat. E

DISEGNI:

ESAME DEI SITI E DEI TERRENI:

RIFERIMENTO OGGETTI DELLO STESSO COMPLESSO:

COMPILATORE DELLA SCHEDA:

Maglie Francesca Paola Francesca Paola Maglie

DATA: **Maggio 1979**

VISTO DEL FUNZIONARIO RESPONSABILE



Dott.ssa Antonietta DELL'AGLIO

Dell' Aglio

ALLEGATI: **1**

Io sottoscritto mi obbligo alla conservazione dell'oggetto descritto nel presente foglio secondo le norme della Legge 1° Giugno 1939, n. 1089 e Regolamento approvato con R. Decreto n. 363 del 30 Gennaio 1913; di conseguenza a non rimuoverlo dal posto che occupa, a non apportarvi modificazioni senza conseguire preventiva approvazione del Ministero dell'Istruzione, e a non menomarne in alcun modo il pubblico godimento.

DATA:

VISTO DEL SOPRINTENDENTE

FIRMA

AGGIORNAMENTI:

OSSERVAZIONI:

RIFERIMENTO VECCHIE SCHEDE:

RA	N. CATALOGO GENERALE	N. CATALOGO INTERNAZIONALE	 MINISTERO PER I BENI CULTURALI E AMBIENTALI DIREZ. GEN. DELLE ANTICHITA' E BELLE ARTI		
	16/00015429	ITA:	SOPRINTENDENZA ARCHEOLOGICA PUGLIA	63	INV. 15210
	ALLEGATO N. 1 (segue descrizione)				

(5605243) Roma, 1975 - Ist. Poligr. Stato - S. (c. 200.000)

L'esemplare, sebbene privo di ansa, potrebbe corrispondere ai tipi I A¹ della Delplace (CHR. DELPLACE, Presentation de l'ensemble des lampes decouvertes de 1962 à 1971, in "Ordon IV", Bruxelles-Rome, 1974, pag. 25, tav. II) e III della Deneauve (J. DENEAUVE, Lampes de Carthage, Paris, 1969, pag. 105, tav. XVI).