



CODICI

16/00015393

ITA:

SOPRINTENDENZA ARCHEOLOGICA DELLA PUGLIA

63

PUGLIA

-

PROVINCIA E COMUNE: TA-TARANTO

LUOGO DI COLLOCAZIONE: Museo Nazionale

INV. 15159

OGGETTO: Lucerna monolithe a vernice nera.

PROVENIENZA (rif. I.G.M.): Taranto (F.202 II NO).

DATI DI SCAVO: Contrade Montedoro-S. Lucia INV. DI SCAVO:
(o altra acquisizione)

DATAZIONE: Fine del II - prima metà del I sec.a.C.

ATTRIBUZIONE: Fabbrica locale (?).

MATERIALE E TECNICA: Argilla grigia depurata; vernice nera opa
ca; decorazione a stampo.

MISURE: Lung. 8,2; Alt. 2,8; Diam. 5,8

STATO DI CONSERVAZIONE: Lacunosa nell'ansa; scheggiata in alcuni
punti; vernice in gran parte scrostata.

CONSISTENZA ATTUALE DEL MATERIALE: -

ESAME DEI REPERTI: -

CONDIZIONE GIURIDICA: Proprietà dello Stato.

NOTIFICHE: -

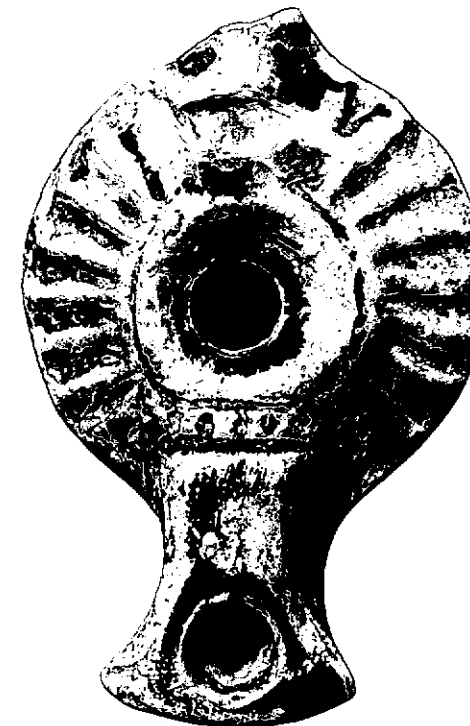

NEG. 47620 E

DESCRIZIONE: Corpo biconico; beccuccio angolare; base leg
germente accennata. Sulla spalla, serie di striature
verticali disposte a raggiera; all'attacco del beccuc
cio sei punti incisi al di sotto dei quali un segmen
to anch'esso inciso.L'esemplare corrisponde al tipo IB1c della Delplace
(CHR. DELPLACE, Presentation de l'ensemble des Lampes
decouvertes de 1962 à 1971, in "Ordon IV", Bruxelles-
Rome, 1974, pag. 17, tav. I).Un esemplare simile in D. BAILEY, A Catalogue of the
Lamps in the British Museum-I Greek, Hellenistic and
Early Roman Pottery Lamps, British Museum, 1975, pag. 335,
Q 708, tav. 132.

RESTAURI:

ESEGUITI:

PROCEDIMENTI SEGUITI:

BIBLIOGRAFIA, INVENTARI:

SOPRINTENDENZA ARCHEOLOGICA
FOTOGRAFIE: TARANTO
C.E.S. n° 47620 Cat. E

DISEGNI:

ESAME DEI SITI E DEI TERRENI:

RIFERIMENTO OGGETTI DELLO STESSO COMPLESSO:

COMPILATORE DELLA SCHEDA:

Maglie Francesca Paola Francesco Paolo Maglie

DATA: **Maggio 1979**

VISTO DEL FUNZIONARIO RESPONSABILE:



Dot. ssa Antonietta DELL'AGLIO

Melli Ag

ALLEGATI:

OSSERVAZIONI:

RIFERIMENTO VECCHIE SCHEDE:

Io sottoscritto mi obbligo alla conservazione dell'oggetto descritto nel presente foglio secondo le norme della Legge 1° Giugno 1939, n. 1089 e Regolamento approvato con R. Decreto n. 363 del 30 Gennaio 1913; di conseguenza a non rimuoverlo dal posto che occupa, a non apportarvi modificazioni senza conseguire preventiva approvazione del Ministero dell'Istruzione, e a non menomarne in alcun modo il pubblico godimento.

DATA:

VISTO DEL SOPRINTENDENTE

FIRMA

AGGIORNAMENTI: