



CODICI

16/00015387

ITA:

SOPRINTENDENZA ARCHEOLOGICA DELLA PUGLIA

63

PUGLIA

-

r. Stato - S. (c. 1.000.000)

PROVINCIA E COMUNE: TA-TARANTO

LUOGO DI COLLOCAZIONE: Museo Nazionale

INV. 15153

OGGETTO: Lucerna monolithe a vernice nera.

PROVENIENZA (rif. I.G.M.): Taranto (F.202 II NO).

DATI DI SCAVO: Contrade Montedoro-S.Lucia INV. DI SCAVO:  
(o altra acquisizione)

DATAZIONE: Fine del II-prima metà del I sec.a.C.

ATTRIBUZIONE: Fabbrica locale (?).

MATERIALE E TECNICA: Argilla grigia micacea, depurata; vernice  
nera opaca; decorazione a stampo.

MISURE: Lung. 9,9; Alt. 2,8; Diam. 5,1; Alt. ansa 4,1

STATO DI CONSERVAZIONE: Lacunosa nel beccuccio; scheggiata in al-  
cuni punti; vernice in gran parte scrostata; leggermente  
incrostata.

CONSISTENZA ATTUALE DEL MATERIALE: -

ESAME DEI REPERTI: -

CONDIZIONE GIURIDICA: Proprietà dello Stato.

NOTIFICHE: -

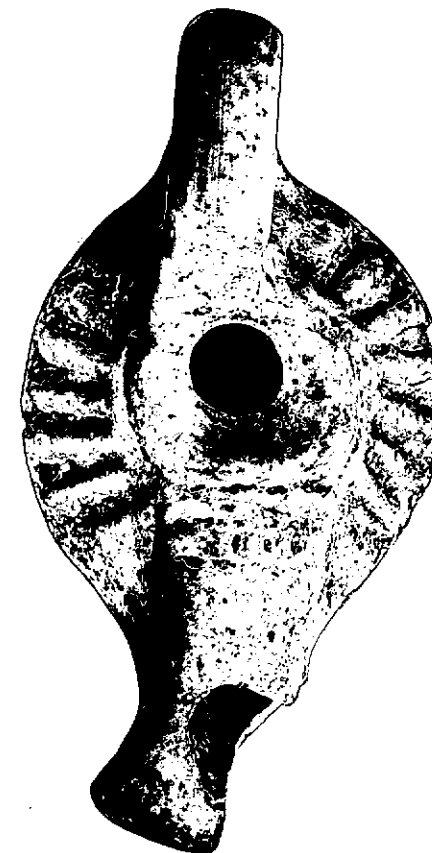

NEG. 47592 E

DESCRIZIONE: Corpo biconico, carenato; beccuccio angolare;  
fondo piatto; ansa ad occhiello verticale, forata, non  
perfettamente centrata. Sulla spalla serie di stria-  
ture verticali disposte a raggiera; all'attacco del  
beccuccio quattro punti incisi racchiusi tra tre seg-  
menti orizzontali.L'esemplare corrisponde al tipo IB1c della Delplace  
(CHK. DELPLACE, Presentation de l'ensemble des Lampes  
decouvertes de 1962 à 1971, in "Ordon IV", Bruxelles-  
Rome, 1974, pag. 17, tav. I); un esemplare simile in D.M.  
BAILEY, A Catalogue of the Lamps in the British Museum  
I Greek, Hellenistic and Early Roman Pottery Lamps,  
British Museum, 1975, pag. 335, 708, tav. 132.

RESTAURI:

ESEGUITI:

PROCEDIMENTI SEGUITI:

BIBLIOGRAFIA, INVENTARI:

ETRE GIBBI

FOTOGRAFIE: SOPrintendenza ARCHEOLOGICA  
TARANTO  
A.F.S. n° 47592 Cat. E

DISEGNI:

ESAME DEI SITI E DEI TERRENI:

RIFERIMENTO OGGETTI DELLO STESSO COMPLESSO:

COMPILATORE DELLA SCHEDA:

*Maglie Francesca Paola* *Francesca Paola Maglie*

DATA: **Maggio 1979**

VISTO DEL FUNZIONARIO RESPONSABILE:



*Certifico l'esatta copia del 11.11.1979*  
*Melli*

ALLEGATI:

OSSERVAZIONI:

RIFERIMENTO VECCHIE SCHEDE:

Io sottoscritto mi obbligo alla conservazione dell'oggetto descritto nel presente foglio secondo le norme della Legge 1° Giugno 1939, n. 1089 e Regolamento approvato con R. Decreto n. 363 del 30 Gennaio 1913; di conseguenza a non rimuoverlo dal posto che occupa, a non apportarvi modificazioni senza conseguire preventiva approvazione del Ministero dell'Istruzione, e a non menomarne in alcun modo il pubblico godimento.

DATA: .....

VISTO DEL SOPRINTENDENTE

FIRMA

AGGIORNAMENTI: