



CODICI

16/00015378

ITA:

SOPRINTENDENZA ARCHEOLOGICA DELLA PUGLIA

63

PUGLIA

-

r. Stato - S. (c. 1.000.000)

PROVINCIA E COMUNE: TA-TARANTO

LUOGO DI COLLOCAZIONE: Museo Nazionale

INV. 15144

OGGETTO: Lucerna monolitica a vernice nera.

PROVENIENZA (rif. I.G.M.): Taranto (F.202 II NO).

DATI DI SCAVO: Contrade Montedoro-S.Lucia INV. DI SCAVO:
(o altra acquisizione)

DATAZIONE: Seconda metà II - prima metà del I sec.a.C.

ATTRIBUZIONE: Fabbrica locale (?).

MATERIALE E TECNICA: Argilla grigia, micacea, depurata; vernice
nera opaca; decorazione a stampo.

MISURE: Lung. 11,5; Alt. 3,3; Diam. 6,2; Alt. ansa 4,8.

STATO DI CONSERVAZIONE: Lacunosa in parte del beccuccio; lesio-
nata sul corpo; scheggiata in alcuni punti; vernice in gran
parte scrostata.

CONSISTENZA ATTUALE DEL MATERIALE: -

ESAME DEI REPERTI: -

CONDIZIONE GIURIDICA: Proprietà dello Stato.

NOTIFICHE: -

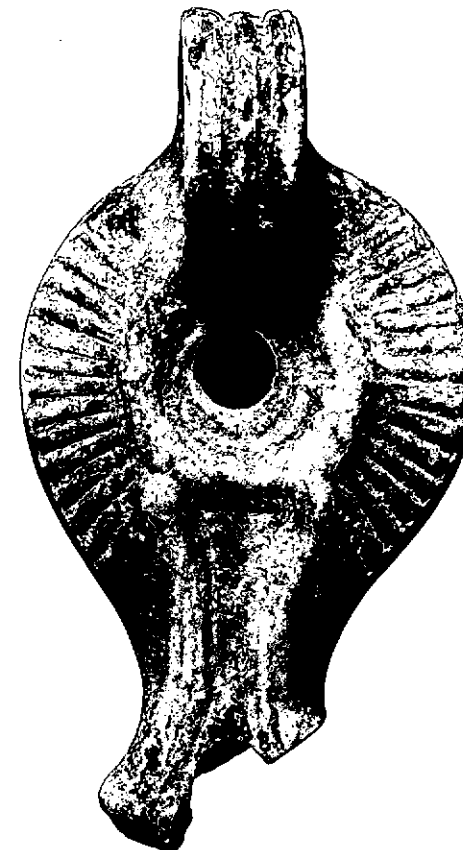

NEG. 47584 E

DESCRIZIONE: Corpo biconico, carenato con disco concavo, de-
limitato da un anello e foro di riempimento circondato
da una scanalatura; beccuccio angolare; ansa a nastro ver-
ticale con due scanalature; base leggermente accennata.
Sulla spalla serie di striature verticali; all'attacco
del beccuccio due punti in rilievo da cui partono due
incisioni che ne seguono il contorno.L'esemplare corrisponde al tipo Ic della Delplace (CHR.
DELPLACE, Présentation de l'ensemble des Lampes décou-
vertes de 1962 à 1971, in "Ordon IV", Bruxelles-Rome,
1974, pag. 23, tav. I).

RESTAURI:

ESEGUITI:

PROCEDIMENTI SEGUITI:

BIBLIOGRAFIA, INVENTARI:

47584 Cat. E

FOTOGRAFIE: SOPRINTENDENZA ARCHEOLOGICA
TARANTO

A.F.S. n° 47584 Cat. E

DISEGNI:

ESAME DEI SITI E DEI TERRENI:

RIFERIMENTO OGGETTI DELLO STESSO COMPLESSO:

COMPILATORE DELLA SCHEDA: *Maglie Francesca Paola Francesc Sade Paglia*

DATA: **Maggio 1979**

VISTO DEL FUNZIONARIO RESPONSABILE:



Dot. ssa Antonietta DELL'AGLIO

Dell'Aglio

ALLEGATI:

OSSERVAZIONI:

RIFERIMENTO VECCHIE SCHEDE:

Io sottoscritto mi obbligo alla conservazione dell'oggetto descritto nel presente foglio secondo le norme della Legge 1° Giugno 1939, n. 1089 e Regolamento approvato con R. Decreto n. 363 del 30 Gennaio 1913; di conseguenza a non rimuoverlo dal posto che occupa, a non apportarvi modificazioni senza conseguire preventiva approvazione del Ministero dell'Istruzione, e a non menomarne in alcun modo il pubblico godimento.

DATA:

VISTO DEL SOPRINTENDENTE

FIRMA

AGGIORNAMENTI: