



CODICI

16/00015374

ITA:

SOPRINTENDENZA ARCHEOLOGICA DELLA PUGLIA

63

PUGLIA

itato - S. (c. 1.000.000)

PROVINCIA E COMUNE: **TA-TARANTO**LUOGO DI COLLOCAZIONE: **Museo Nazionale**

INV. 15140

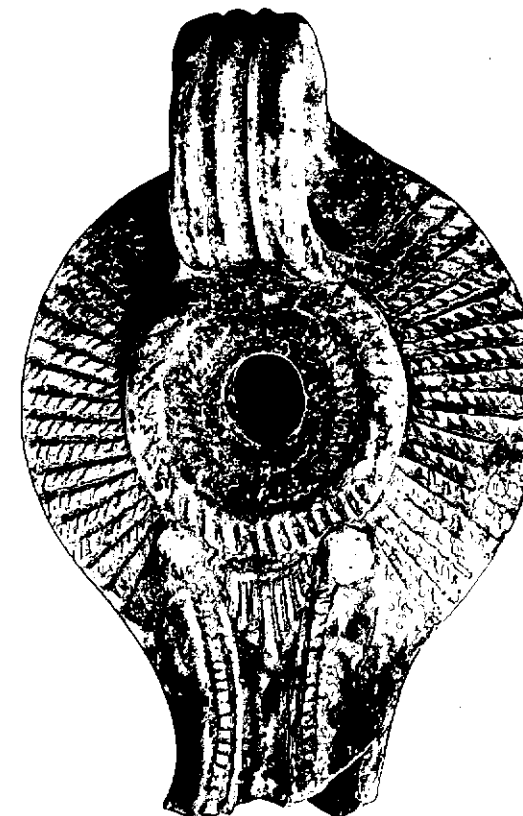
OGGETTO: **Lucerna moneliche a vernice nera.**PROVENIENZA (rif. I.G.M.): **Taranto (F.202 II NO).**DATI DI SCAVO: **Contrade Montedore-S.Lucia** INV. DI SCAVO:
(o altra acquisizione)DATAZIONE: **Seconda metà del II - prima metà del I sec.a.C.**ATTRIBUZIONE: **Fabbrica locale (?).**MATERIALE E TECNICA: **Argilla grigia micacea, depurata; vernice
nera opaca; decorazione a stampe.**MISURE: **Lung. 9,7; Alt. 3,2; Diam. 7,2; Alt. ansa 5,2.**STATO DI CONSERVAZIONE: **Lacunosa in parte del beccuccio, scheggiata in alcuni punti; vernice in gran parte scrostata.**CONSISTENZA ATTUALE DEL MATERIALE: **-**ESAME DEI REPERTI: **-**CONDIZIONE GIURIDICA: **Proprietà dello Stato.**NOTIFICHE: **-**

NEG. 47586 E

DESCRIZIONE: **Corpo biconico, carenato; ansa a nastro, verticale con quattro scanalature; base leggermente accennata. Sulla spalla serie di cordonature verticali; disco circondato da un anello con incisioni; foro di riempimento delimitato da un cerchio con segmenti incisi; all'attacco del beccuccio due punti in rilievo da cui partono due scanalature e due cordonature che ne seguono il contorno; tra i due punti, sul corpo del beccuccio, segmenti in rilievo sormontati da punti in rilievo.**

L'esemplare corrisponde al tipo I C della Delplace (CHR. DELPLACE, Presentation de l'ensemble des Lampes decouvertes de 1962 à 1971, in "Ordonia IV", Roma, 1974, pag. 23, tav. I).

RESTAURI:

ESEGUITI:

PROCEDIMENTI SEGUITI:

BIBLIOGRAFIA, INVENTARI:

2711 65 10

FOTOGRAFIE: **SOPRINTENDENZA ARCHEOLOGICA**
TARANTO
A.F.S. n° 47586 Cat. E

DISEGNI:

ESAME DEI SITI E DEI TERRENI:

RIFERIMENTO OGGETTI DELLO STESSO COMPLESSO:

COMPILATORE DELLA SCHEDA: *Maglie Francesca Paola Francesca Paola Paglia*

DATA: **Maggio 1979**

VISTO DEL FUNZIONARIO RESPONSABILE:



Doc. 1017/1979 DELL'AGLIO
Bllel'Ag

ALLEGATI:

OSSERVAZIONI:

RIFERIMENTO VECCHIE SCHEDE:

Io sottoscritto mi obbligo alla conservazione dell'oggetto descritto nel presente foglio secondo le norme della Legge 1° Giugno 1939, n. 1089 e Regolamento approvato con R. Decreto n. 363 del 30 Gennaio 1913; di conseguenza a non rimuoverlo dal posto che occupa, a non apportarvi modificazioni senza conseguire preventiva approvazione del Ministero dell'Istruzione, e a non menomarne in alcun modo il pubblico godimento.

DATA:

VISTO DEL SOPRINTENDENTE

FIRMA

AGGIORNAMENTI: