

RA

N. CATALOGO GENERALE

N. CATALOGO INTERNAZIONALE

MINISTERO PER I BENI CULTURALI E AMBIENTALI
DIREZ. GEN. DELLE ANTICHITA' E BELLE ARTI

REGIONE

N.

CODICI

16/00015319

ITA:

SOPRINTENDENZA ARCHEOLOGICA DELLA PUGLIA

63

PUGLIA

-

(5605241) Roma, 1975 - Ist. Poligr. Stato - S. (c. 1.000.000)

PROVINCIA E COMUNE: **TA-TARANTO**LUOGO DI COLLOCAZIONE: **Museo Nazionale**

INV.15080

OGGETTO: **Lucerna monolicne a vernice bruna**PROVENIENZA (rif. I.G.M.): **Taranto (F. 202 NO)**DATI DI SCAVO: **Contrade Montedoro-S.Lucia** INV. DI SCAVO:
(o altra acquisizione)DATAZIONE: **I sec. d.C. (?)**

ATTRIBUZIONE: -

MATERIALE E TECNICA: **Argilla giallo rosata, depurata; vernice
bruna lucida; decorazione a stampo.**MISURE: **Lung.9; Alt.3; Diam.6,3; Alt. ansa 4,3.**STATO DI CONSERVAZIONE: **Lacunosa nel beccuccio; vernice in gran
parte scrostata.**

CONSISTENZA ATTUALE DEL MATERIALE: -

ESAME DEI REPERTI: -

CONDIZIONE GIURIDICA: **Proprietà dello Stato**

NOTIFICHE: -

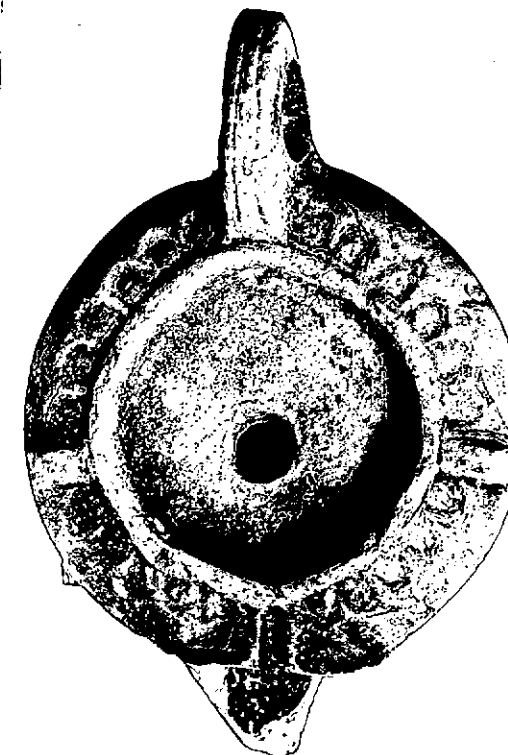

NEG. 47734 E

DESCRIZIONE: **Corpo tondeggiante, carenato con disco liscio,
concavo, delimitato da un anello; fero di riempimento
leggermente decentrato; ansa verticale, forata con due
scanalature lungo la sua superficie; piede accennato
da una scanalatura. Sulla spalla ovali incisi e ponti-
celli laterali.****Esemplari simili in E. JOLY, Lucerne del Museo di Sa-
bratha, (Monografie di Archeologia Libica-XI), Roma,
1974, pag.164, n.833, tav.XXXI.****L'esemplare sembra corrispondere, per la decorazione
della spalla, ad una variante dei tipi IV della Delpla-
ce (CHR. DELPLACE, Presentation de l'ensemble des Lam-
pes decouvertes de 1962 à 1971, in "Ordon IV", Bruxel-
les-Rome, 1974, pag.70, tav.II) e IX della Deneauve
(J. DENEAUVE, Lampes de Carthage, Paris, 1969, pag.208,
tav.XVI).**

RESTAURI:

ESEGUITI:

PROCEDIMENTI SEGUITI:

BIBLIOGRAFIA, INVENTARI:

8797 01.8

SOPRINTENDENZA ARCHEOLOGICA
FOTOGRAFIE: TARANTO

A.F.S. n° 47734 Cat. E

DISEGNI:

ESAME DEI SITI E DEI TERRENI:

RIFERIMENTO OGGETTI DELLO STESSO COMPLESSO:

COMPILATORE DELLA SCHEDA: *Maglie Francesca Paola Jeanes Paola Maglie*

DATA: **Maggio 1979**

VISTO DEL FUNZIONARIO RESPONSABILE



dot. ssa Antonietta DELL'AGLIO

Melli Ag

ALLEGATI:

OSSERVAZIONI:

RIFERIMENTO VECCHIE SCHEDE:

Io sottoscritto mi obbligo alla conservazione dell'oggetto descritto nel presente foglio secondo le norme della Legge 1° Giugno 1939, n. 1089 e Regolamento approvato con R. Decreto n. 363 del 30 Gennaio 1913; di conseguenza a non rimuoverlo dal posto che occupa, a non apportarvi modificazioni senza conseguire preventiva approvazione del Ministero dell'Istruzione, e a non menomarne in alcun modo il pubblico godimento.

DATA:

VISTO DEL SOPRINTENDENTE

FIRMA

AGGIORNAMENTI: