



CODICI

16/00015289

ITA:

SOPRINTENDENZA ARCHEOLOGICA DELLA PUGLIA - TA 63

PUGLIA

-

(5605241) Roma, 1975 - Ist. Poligr. Stato - S. (c. 1.000.000)

PROVINCIA E COMUNE: TA - TARANTO

LUOGO DI COLLOCAZIONE: Museo Nazionale

INV. 15050

OGGETTO: Lucerna monolithe a vernice bruna

PROVENIENZA (rif. I.G.M.): Taranto (F 202 II NO)

DATI DI SCAVO: Contrade Montedoro-  
(o altra acquisizione) Santa Lucia

INV. DI SCAVO:

DATAZIONE: Fine I sec. a. C.

ATTRIBUZIONE: Fabbrica locale

MATERIALE E TECNICA: Argilla giallo rosata, micacea, depurata;  
vernice bruna lucida; decorazione a stampo.

MISURE: Lung. 9,5; alt. 3,9; diam. 6,6.

STATO DI CONSERVAZIONE: Lacunosa nell'ansa; consunta nella de-  
corazione; vernice in alcuni punti scrostata.

CONSISTENZA ATTUALE DEL MATERIALE: -

ESAME DEI REPERTI: -

CONDIZIONE GIURIDICA: Proprietà dello Stato

NOTIFICHE: -

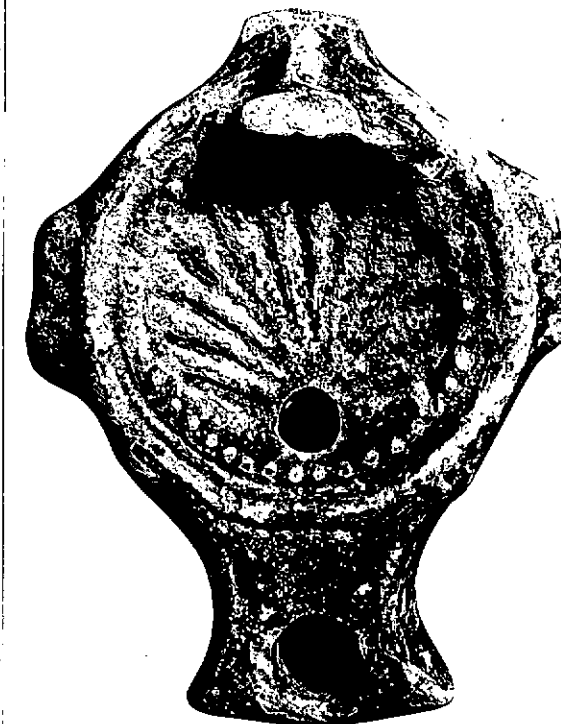

NEG 47862 E

DESCRIZIONE: Corpo tondeggiante, schiacciato con disco concavo delimitato da una scanalatura; foro di riempimento decentrato; prese laterali, di forma rettangolare, appena accennate; ansa a nastro; beccuccio angolare terminante in linea retta con due scanalature lungo la sua superficie; piede leggermente accennato. Sul disco decorazione a conchiglia con striature che partono dal foro di riempimento; la decorazione è circondata da un cerchio di bugnette in rilievo; incisioni sulle prese laterali.

L'esemplare corrisponde ai tipi I A1 della Delplace (CHR. DELPLACE, Presentation de l'ensemble des Lampes decouvertes de 1962 à 1971, in "Ordon IV", Bruxelles-Rome, 1974, pag. 25, tav. II) e III della Deneauve (J. DENEAUVE, Lampes de Carthage, Parigi, 1969, pag. 105, tav. XVI).

RESTAURI:

ESEGUITI:

PROCEDIMENTI SEGUITI:

BIBLIOGRAFIA, INVENTARI:

FOTOGRAFIE: SOPRINTENDENZA ARCHEOLOGICA  
TARANTO  
A.F.S. n° 44862 Cat. E

DISEGNI:

ESAME DEI SITI E DEI TERRENI:

RIFERIMENTO OGGETTI DELLO STESSO COMPLESSO:

COMPILATORE DELLA SCHEDA: *Maglie Francesca Piro* *Francesco Paolo Taglia*

DATA: **Maggio 1979**



VISTO DEL FUNZIONARIO RESPONSABILE

*dott. ANTONIO DELL'AGLIO*  
*Atell' Agl*

ALLEGATI:

OSSERVAZIONI:

RIFERIMENTO VECCHIE SCHEDE:

Io sottoscritto mi obbligo alla conservazione dell'oggetto descritto nel presente foglio secondo le norme della Legge 1° Giugno 1939, n. 1089 e Regolamento approvato con R. Decreto n. 363 del 30 Gennaio 1913; di conseguenza a non rimuoverlo dal posto che occupa, a non apportarvi modificazioni senza conseguire preventiva approvazione del Ministero dell'Istruzione, e a non menomarne in alcun modo il pubblico godimento.

DATA: \_\_\_\_\_

VISTO DEL SOPRINTENDENTE

FIRMA

AGGIORNAMENTI: