

RA

N. CATALOGO GENERALE

N. CATALOGO INTERNAZIONALE

MINISTERO PER I BENI CULTURALI E AMBIENTALI
DIREZ. GEN. DELLE ANTICHITA' E BELLE ARTI

REGIONE

N.

CODICI

16/00015279

ITA:

SOPRINTENDENZA ARCHEOLOGICA DELLA PUGLIA - TA 63

PUGLIA

(5605241) Roma, 1975 - Ist. Poligr. Stato - S. (c. 1.000.000)

PROVINCIA E COMUNE: TA - TARANTO

LUOGO DI COLLOCAZIONE: Museo Nazionale

INV. 15040

OGGETTO: Lucerna monolithe a vernice nera

PROVENIENZA (rif. I.G.M.): Taranto (F 202 II NO)

DATI DI SCAVO: Contrade Montedoro-
(o altra acquisizione) Santa Lucia

INV. DI SCAVO:

DATAZIONE: Fine I sec. a. C.

ATTRIBUZIONE: Fabbrica locale

MATERIALE E TECNICA: Argilla grigia, depurata; vernice nera opa-
ca; decorazione a stampo.

MISURE: Lung. 11,3; alt. 3,2; diam. 6,8.

STATO DI CONSERVAZIONE: Lacunosa nell'ansa; incrostata; verni-
ce in gran parte scrostata.

CONSISTENZA ATTUALE DEL MATERIALE: -

ESAME DEI REPERTI: -

CONDIZIONE GIURIDICA: Proprietà dello Stato

NOTIFICHE: -

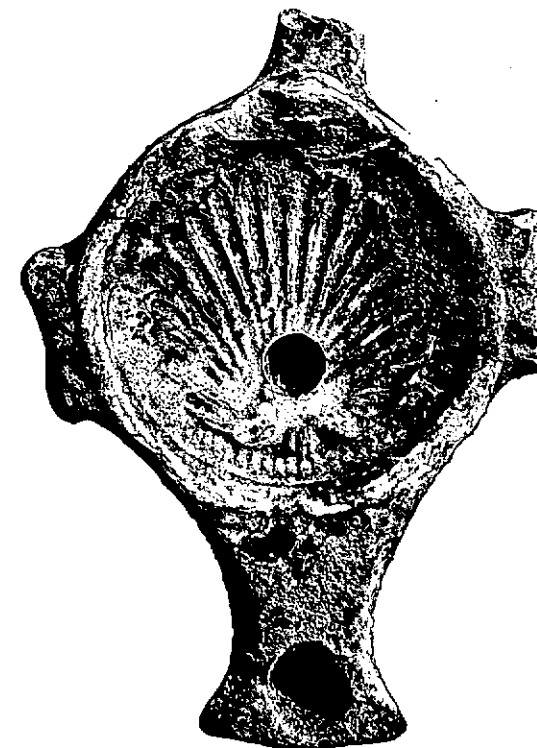

NEG. 47872 E

DESCRIZIONE: Corpo tondeggiante, schiacciato con disco de-
limitato da una scanalatura e da un cerchio di picco-
li segmenti in rilievo; foro di riempimento decentra-
to; prese laterali di forma rettangolare; beccuccio
angolare terminante in linea retta; piede leggermen-
te accennato con base concava. Sul disco decorazione
a conchiglia con striature che si dipartono dal foro
di riempimento; sulle prese incisioni; all'attacco
del beccuccio tre cerchietti incisi.

L' esemplare corrisponde ai tipi I A₁ della Delplace
(CHR. DELPLACE, Presentation de l'ensemble des Lam-
pes decouvertes de 1962 à 1971, in "Ordon IV", Bruxel-
les-Rome, 1974, pag. 25, tav. II) e III della Deneauve
(J. DENEAUVE, Lampes de Carthage, Parigi, 1969, pag.
105, tav. XVI).

RESTAURI:

ESEGUITI:

PROCEDIMENTI SEGUITI:

BIBLIOGRAFIA, INVENTARI:

FOTOGRAFIE: **SOPRINTENDENZA ARCHEOLOGICA**
TARANTO

A.F.S. n° 47872 Cat. E

DISEGNI:

ESAME DEI SITI E DEI TERRENI:

RIFERIMENTO OGGETTI DELLO STESSO COMPLESSO:

COMPILATORE DELLA SCHEDA: *Maglie Francesca Paola Francesca Paola Maglie*

DATA: **Maggio 1979**



VISTO DEL FUNZIONARIO RESPONSABILE

dott.ssa Antonietta DELL'AGLIO
Adell'Aglio

ALLEGATI:

OSSERVAZIONI:

RIFERIMENTO VECCHIE SCHEDE:

Io sottoscritto mi obbligo alla conservazione dell'oggetto descritto nel presente foglio secondo le norme della Legge 1° Giugno 1939, n. 1089 e Regolamento approvato con R. Decreto n. 363 del 30 Gennaio 1913; di conseguenza a non rimuoverlo dal posto che occupa, a non apportarvi modificazioni senza conseguire preventiva approvazione del Ministero dell'Istruzione, e a non menomarne in alcun modo il pubblico godimento.

DATA:

VISTO DEL SOPRINTENDENTE

FIRMA

AGGIORNAMENTI: