



CODICI

16/00015247

ITA:

SOPRINTENDENZA ARCHEOLOGICA DELLA PUGLIA - TA 63

PUGLIA

-

gr. Stato - S. (c. 1.000.000)

PROVINCIA E COMUNE: TA - TARANTO

LUOGO DI COLLOCAZIONE: Museo Nazionale

INV. 15008

OGGETTO: Lucerna monolione a vernice nera

PROVENIENZA (rif. I.G.M.): Taranto (F 202 II NO)

DATI DI SCAVO: Contrade Montedoro-
(o altra acquisizione) Santa Lucia

INV. DI SCAVO:

DATAZIONE: I sec. a. C.

ATTRIBUZIONE: Fabbrica locale

MATERIALE E TECNICA: Argilla grigia, micacea, depurata; vernice nera lucida; decorazione a stampo.

MISURE: Lung. 9,5; alt. 3,4; diam. 5,7.

STATO DI CONSERVAZIONE: Lacunosa nell'ansa; leggermente scheggiata nella parte posteriore della presa destra, vernice in alcuni punti scrostata.

CONSISTENZA ATTUALE DEL MATERIALE: -

ESAME DEI REPERTI: -

CONDIZIONE GIURIDICA: Proprietà dello Stato

NOTIFICHE: -

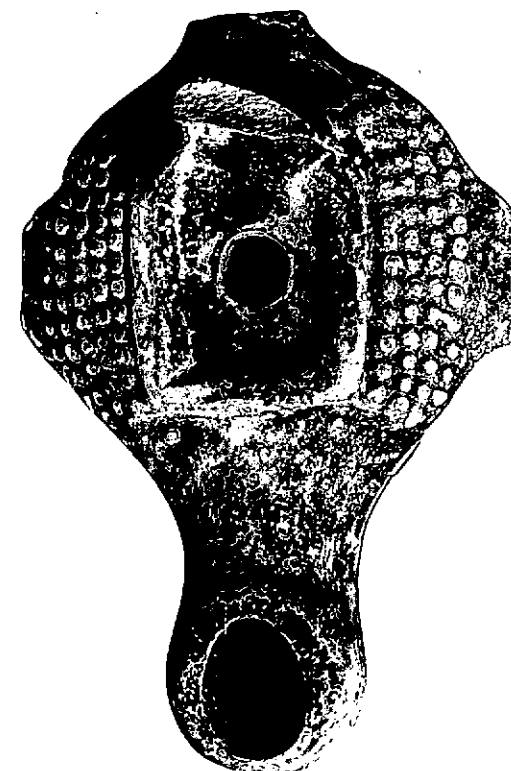

NEG. 47908 E

DESCRIZIONE: Corpo tondeggiante, schiacciato con disco con cavo delimitato da un quadrato in rilievo e foro di riempimento in asse con il foro per lo stoppino; beccuccio protratto, arrotondato con largo foro per lo stoppino; piede leggermente accennato. Sulla spalla 4 file di bugnette in rilievo che si interrompono in corrispondenza dell'ansa e del beccuccio; all'attacco del beccuccio due punti in rilievo.

L'esemplare corrisponde ai tipi I B della Delplace (CHR. DELPLACE, Presentation de l'ensemble des Lampes decouvertes de 1962 à 1971, in "Ordon IV" Roma, 1974, pagg. 26-27, tav. II) e I della Deneauve (J. DENEAUVE, Lampes de Carthage, Parigi, 1969, pag. 103, tav. XVI). Un esemplare simile in D.M. BAILEY, A Catalogue of the Lamps in the British Museum- I Greek, Hellenistic and Roman Pottery Lamps, British Museum, 1975, pag. 336, Q 710, tav. 132.

RESTAURI:

ESEGUITI:

PROCEDIMENTI SEGUITI:

BIBLIOGRAFIA, INVENTARI:

SUPREINTENDENZA ARCHEOLOGICA
TARANTO

FOTOGRAFIE:

A.F.S. n° 47908 Cat. E

DISEGNI:

ESAME DEI SITI E DEI TERRENI:

RIFERIMENTO OGGETTI DELLO STESSO COMPLESSO:

COMPILATORE DELLA SCHEDA: *Maglie Francesca Paola Giovanni Paolo Taglie*

DATA: **Maggio 1979**

VISTO DEL FUNZIONARIO RESPONSABILE



dot. Maria Antonietta...
Melli Ag

ALLEGATI:

OSSERVAZIONI:

RIFERIMENTO VECCHIE SCHEDE:

Io sottoscritto mi obbligo alla conservazione dell'oggetto descritto nel presente foglio secondo le norme della Legge 1° Giugno 1939, n. 1089 e Regolamento approvato con R. Decreto n. 353 del 30 Gennaio 1913; di conseguenza a non rimuoverlo dal posto che occupa, a non apportarvi modificazioni senza conseguire preventiva approvazione del Ministero dell'Istruzione, e a non menomarne in alcun modo il pubblico godimento.

DATA:

VISTO DEL SOPRINTENDENTE

FIRMA

AGGIORNAMENTI: