



CODICI

16/00014501

ITA:

SOPRINTENDENZA ARCHEOLOGICA DELLA PUGLIA

63

PUGLIA

6

(5605241) Roma, 1975 - Ist. Poligr. Stato - S. (c. 1.000.000)

PROVINCIA E COMUNE: TA - TARANTO

LUOGO DI COLLOCAZIONE: Museo Nazionale

INV. 64262

OGGETTO: strigile

PROVENIENZA (rif. I.G.M.): Taranto (F.202 II NO)

DATI DI SCAVO: 30.11.1937-Contrada Madre INV. DI SCAVO:
(o altra acquisizione)

Grazia-Via P.pe Amedeo-prop.Santovito-Tomba (a fossa rettangolare)

DATAZIONE: Inizi III sec.a.C.

ATTRIBUZIONE: Fabbrica locale

MATERIALE E TECNICA: Ferro

MISURE: Lung.28; larg.(max) 4

STATO DI CONSERVAZIONE: In sei frammenti, superficie fortemente corrosa e incrostata.

CONSISTENZA ATTUALE DEL MATERIALE: Deperibile

ESAME DEI REPERTI: -

CONDIZIONE GIURIDICA: Proprietà dello Stato

NOTIFICHE: -

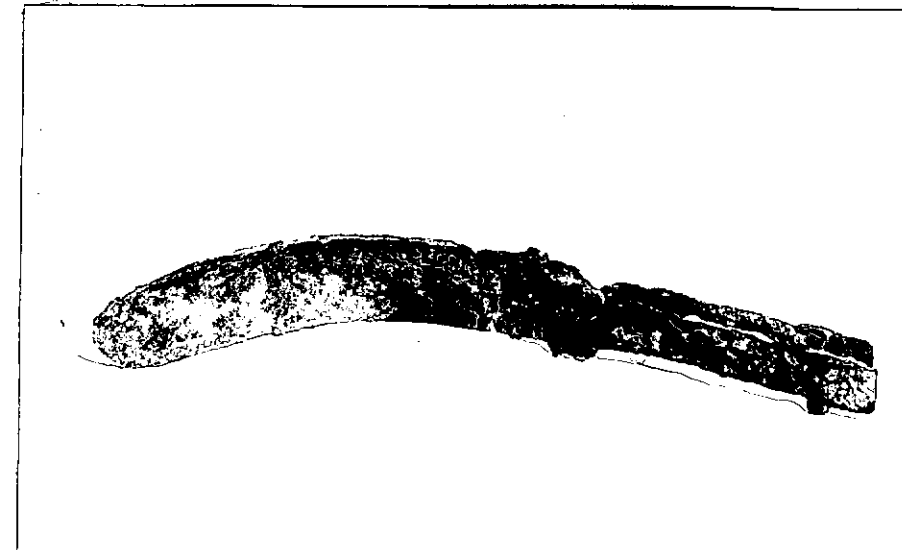

NEG. 4294 X

DESCRIZIONE: Ligula cava incurvata, stretto capulus nastri forme e ripiegato.

Gli strigili con il manico ripiegato sono da considerarsi anteriori a quelli con il manico ingrossato che iniziano ad apparire nella seconda metà del I sec.a.C. (L. BERNABO⁹ BREA - M. CAVALIER, Meligunis-Lipàra, II, Palermo, 1965, pagg. 217 e 257, tav. LXIII, 1-3).

RESTAURI:

ESEGUITI:

PROCEDIMENTI SEGUITI:

BIBLIOGRAFIA, INVENTARI:

SOPRINTENDENZA ARCHEOLOGICA

FOTOGRAFIE:

TARANTO

A.F.S. n° 4294 Cat. X

DISEGNI:

ESAME DEI SITI E DEI TERRENI:

RIFERIMENTO OGGETTI DELLO STESSO COMPLESSO:

- Inv. n. 64257 - Oinochoe trilobata di tipo Gnathia
- Inv. n. 64258 - Oinochoe trilobata di tipo Gnathia
- Inv. n. 64259 - Tazza biansata a vernice nera
- Inv. n. 64260 - Tazza biansata a vernice nera
- Inv. n. 64261 - Guttus a vernice nera
- Inv. n. 64262 - Strigile
- Inv. n. 64263 - Specchio
- Inv. n. 64264 - Mouta

COMPILATORE DELLA SCHEDA: **Amelia D'Amicis** *Amelia D'Amicis*

DATA: **4/2/1978**



VISTO DEL FUNZIONARIO RESPONSABILE

Dot. ssa Antonietta DELL'AGLIO
Melli

ALLEGATI:

OSSERVAZIONI:

RIFERIMENTO VECCHIE SCHEDE:

Io sottoscritto mi obbligo alla conservazione dell'oggetto descritto nel presente foglio secondo le norme della Legge 1° Giugno 1939, n. 1089 e Regolamento approvato con R. Decreto n. 363 del 30 Gennaio 1913; di conseguenza a non rimuoverlo dal posto che occupa, a non apportarvi modificazioni senza conseguire preventiva approvazione del Ministero dell'Istruzione, e a non menomarne in alcun modo il pubblico godimento.

DATA: _____

VISTO DEL SOPRINTENDENTE

FIRMA

AGGIORNAMENTI: