



CODICI

16/00014497

ITA:

SOPRINTENDENZA ARCHEOLOGICA DELLA PUGLIA

63

PUGLIA

2

(5605241) Roma, 1975 - Ist. Poligr. Stato - S. (c. 1.000.000)

PROVINCIA E COMUNE: **TA-TARANTO**LUOGO DI COLLOCAZIONE: **Museo Nazionale**

INV. 64258

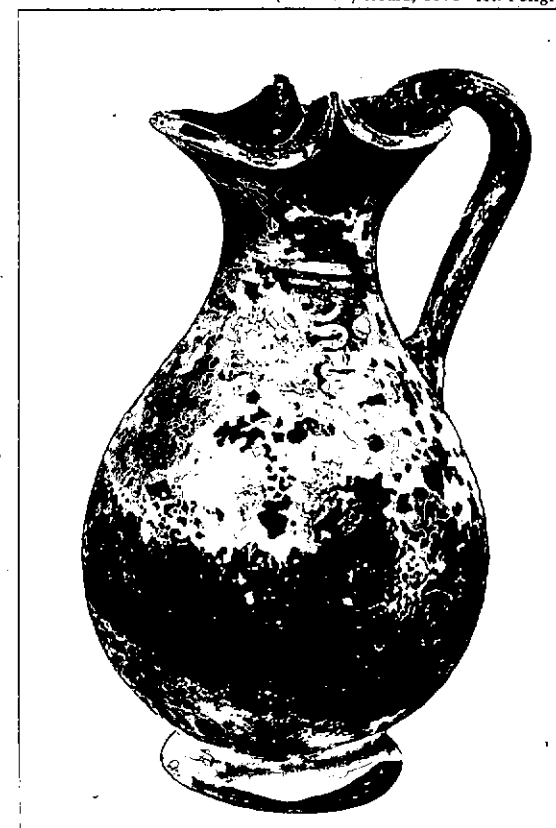
OGGETTO: **oinochoe trilobata di tipo Gnathia**PROVENIENZA (rif. I.G.M.): **Taranto (F.202 II NO)**DATI DI SCAVO: **30.11.1937-Contrada Madre** INV. DI SCAVO:  
(o altra acquisizione)**Grazia-Via P.pe Amedeo-prop.Santovito-Tomba (a fossa ret-  
tangolare)**DATAZIONE: **Inizi del III sec.a.C.**ATTRIBUZIONE: **Fabbrica locale**MATERIALE E TECNICA: **Argilla micacea,color sabbia,vernice opaca,  
sovraddipintura in bianco.**MISURE: **Alt.11,5;Diam.6,8**STATO DI CONSERVAZIONE: **Integro,sbreccature all'orlo,vernice e  
sovraddipintura in gran parte evanida.**CONSISTENZA ATTUALE DEL MATERIALE: **-**ESAME DEI REPERTI: **-**CONDIZIONE GIURIDICA: **Proprietà dello Stato**NOTIFICHE: **-**

NEG. 4290 X

DESCRIZIONE: **Collo sottile,corpo espanso piriforme,piede  
troncoconico,ansa a nastro verticale.Decorazione:sul  
collo tralcio di viticci,pampini e grappoli;risparmia-  
ti la zona inferiore del corpo e l'interno del piede.****Per il motivo decorativo,peculiare dello "stile di  
Gnathia" cfr.L.FORTI,La ceramica di Gnathia,Napoli,1965  
pag.65**

RESTAURI:

ESEGUITI:

PROCEDIMENTI SEGUITI:

BIBLIOGRAFIA, INVENTARI:

SOPRINTENDENZA ARCHEOLOGICA  
FOTOGRAFIE: TARANTO  
A.F.S. n° 4290 Cat. X

DISEGNI:

RIFERIMENTO OGGETTI DELLO STESSO COMPLESSO:

ESAME DEI SITI E DEI TERRENI:

RIFERIMENTO OGGETTI DELLO STESSO COMPLESSO:

- Inv.n.64257-Oinochoe trilobata di tipo Gnathia
- Inv.n.64258-Oinochoe trilobata di tipo Gnathia
- Inv.n.64259-Tazza biansata a vernice nera
- Inv.n.64260-Tazza biansata a vernice nera
- Inv.n.64261-Guttus a vernice nera
- Inv.n.64262-Strigile
- Inv.n.64263-Specchio
- Inv.n.64264- *Alcorno*

COMPILATORE DELLA SCHEDA: *Amelia D'Amicis* *Amelia D'Amicis*

DATA: *4/2/1978*

VISTO DEL FUNZIONARIO RESPONSABILE



*dott.ssa Antonietta Dell'Ari*

*Antonia Dell'Ari*

ALLEGATI:

OSSERVAZIONI:

RIFERIMENTO VECCHIE SCHEDE:

Io sottoscritto mi obbligo alla conservazione dell'oggetto descritto nel presente foglio secondo le norme della Legge 1° Giugno 1939, n. 1089 e Regolamento approvato con R. Decreto n. 363 del 30 Gennaio 1913; di conseguenza a non rimuoverlo dal posto che occupa, a non apportarvi modificazioni senza conseguire preventiva approvazione del Ministero dell'Istruzione, e a non menomarne in alcun modo il pubblico godimento.

DATA: .....

VISTO DEL SOPRINTENDENTE

FIRMA

AGGIORNAMENTI: