



CODICI

16/00010038

ITA:

SOPRINTENDENZA ARCHEOLOGICA DELLA PUGLIA

63

PUGLIA

5

{5605241} Roma, 1975 - Ist. Poligr. Stato - S. (c. 1.000.000).

PROVINCIA E COMUNE: TA-TARANTO

LUOGO DI COLLOCAZIONE: Museo Nazionale

INV. 65056

OGGETTO: Oinochoe trilobata, tipo Gnathia

PROVENIENZA (rif. I.G.M.): Taranto (F 202 II NO)

DATI DI SCAVO: 10.1.1938-Contr. Madre Gra-INV. DI SCAVO:

(o altra acquisizione)
zia-Via Dante-prop. Comunale-Tomba II (a sarcofago)

DATAZIONE: IV sec. a.C.

ATTRIBUZIONE: Fabbrica apula

MATERIALE E TECNICA: Argilla compatta, ben depurata, color crema
chiaro. Ingubbiatura beige. Vernice nera lucente e paonaz-
za diluita, sovraddipintura in bianco, giallo e ocra.

MISURE: Alt. 19; diam. 10,2

STATO DI CONSERVAZIONE: Integra eccetto lievi sbreccature all'or-
lo, vernice nera arrossata in più punti per difetto di
cottura. Sovraddipintura in parte evanida.

CONSISTENZA ATTUALE DEL MATERIALE: -

ESAME DEI REPERTI: -

CONDIZIONE GIURIDICA: Proprietà dello Stato

NOTIFICHE: -

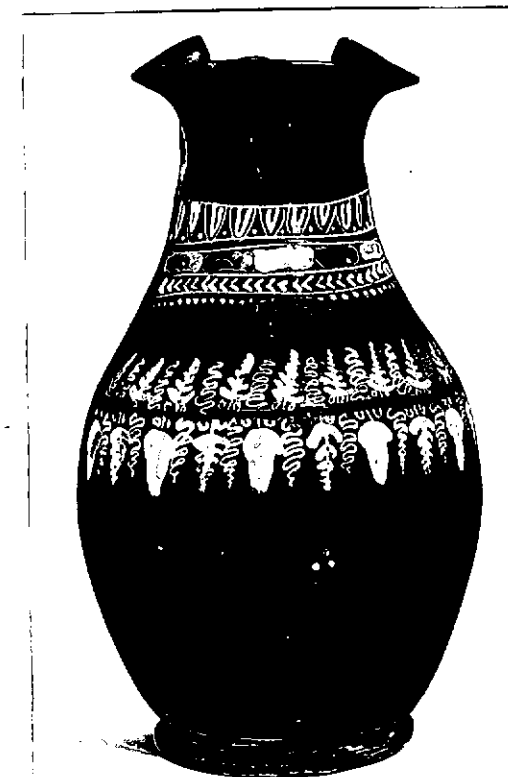

NEG. 5088 X

DESCRIZIONE: Collo allungato, corpo ovoidale espanso nel
la parte superiore, piede ad anello. Ansa a nastro
verticale. Decorazioni: sul collo tra linee paralle-
le graffite serie di ovoli campiti in bianco e graf-
fiti alternati a punti in bianco, fascia composta da
serie di elementi in bianco-giallo e ocra, motivo a
spina di pesce, serie di punti. Sul corpo linea oriz-
zontale in ocra, da cui si dipartono verso l'alto
grappoli e viticci in bianco-giallo, e verso il bas-
so pampini, grappoli e viticci, nei medesimi colori;
serie di punti disposti a triangolo in bianco. Al-
l'attacco tra corpo e piede zona dipinta in paonazzo,
fondo risparmiato con croce in paonazzo.I motivi decorativi presenti su questo esemplare so-
no molto frequenti nel repertorio ornamentale della

RESTAURI:

ESEGUITI:

PROCEDIMENTI SEGUITI:

BIBLIOGRAFIA, INVENTARI:

SOPRINTENDENZA ARCHEOLOGICA

FOTOGRAFIE:

TARANTO

A.F.S. n°

5088 Cat. X

DISEGNI:

ESAME DEI SITI E DEI TERRENI:

RIFERIMENTO OGGETTI DELLO STESSO COMPLESSO:

- Inv.n.65044: lekythos di tipo indigeno
- Inv.n.65045: lekythos ~~at~~iballica di tipo indigeno
- Inv.n.65046: tazza biancata a vernice nera
- Inv.n.65047: lekane apula a figure rosse
- Inv.n.65056: oinochoe trilobata tipo Gnathia

COMPILATORE DELLA SCHEDA:

Giuseppe Abbruzzese

Giuseppe Abbruzzese

DATA:

3/11/1977

VISTO DEL FUNZIONARIO RESPONSABILE:

Abbruzzese

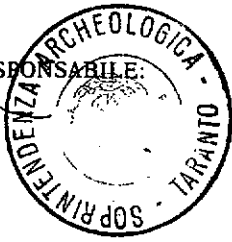

ALLEGATI:

OSSERVAZIONI:

RIFERIMENTO VECCHIE SCHEDE:

Io sottoscritto mi obbligo alla conservazione dell'oggetto descritto nel presente foglio secondo le norme della Legge 1° Giugno 1939, n. 1089 e Regolamento approvato con R. Decreto n. 363 del 30 Gennaio 1913; di conseguenza a non rimuoverlo dal posto che occupa, a non apportarvi modificazioni senza conseguire preventiva approvazione del Ministero dell'Istruzione, e a non menomarne in alcun modo il pubblico godimento.

DATA:

VISTO DEL SOPRINTENDENTE

FIRMA

AGGIORNAMENTI:

RA	N. CATALOGO GENERALE	N. CATALOGO INTERNAZIONALE	 MINISTERO DELLA PUBBLICA ISTRUZIONE DIREZ. GEN. DELLE ANTICHITA' E BELLE ARTI	
		ITA:	SOPRINTENDENZA ARCHEOLOGICA DELLA PUGLIA	INV. 65056
	ALLEGATO N. 1			

(2603398) Roma, 1972 - 1st. Poligr. Stato - S. (c. 600.000)

ceramica tipo Gnathia (L.FORTI, La ceramica di Gnathia, Napoli, 1965, pagg.63 e 65). Dal punto di vista tettonico l'esemplare può avvicinarsi alla forma 2 della classificazione del Webster (T.B.L.WEBSTER, Towards a classification of Apulian Gnathia, in "BICS", 15, 1968, pag.2).