

RA

N. CATALOGO GENERALE

N. CATALOGO INTERNAZIONALE

MINISTERO PER I BENI CULTURALI E AMBIENTALI
DIREZ. GEN. DELLE ANTICHITA' E BELLE ARTI

REGIONE

N.

CODICI

16/00009809

ITA:

SOPRINTENDENZA ARCHEOLOGICA DELLA PUGLIA

63

PUGLIA

-

(5605241) Roma, 1975 - Ist. Poligr. Stato - S. (c. 1.000.000)

PROVINCIA E COMUNE: TA - TARANTO

LUOGO DI COLLOCAZIONE: Museo Nazionale

INV. 204822

OGGETTO: Frammento di matrice di disco votivo

PROVENIENZA (rif. I.G.M.): Taranto (F 202 II NO)

DATI DI SCAVO: 2.11.1886-Contr. Montedoro- INV. DI SCAVO:
(o altra acquisizione) Prolungamento via D'Aquino (da un pozzo)

DATAZIONE: IV sec. a. C.

ATTRIBUZIONE: Fabbrica tarantina

MATERIALE E TECNICA: Argilla giallina, micacea, poco depurata; raffigurazioni incavate da matrice.

MISURE: Lungh. 30; largh. 14; spessore 2,5.

STATO DI CONSERVAZIONE: Pertinente alla zona esterna del disco; scheggiato ed abraso in vari punti.

CONSISTENZA ATTUALE DEL MATERIALE: -

ESAME DEI REPERTI: -

CONDIZIONE GIURIDICA: Proprietà dello Stato

NOTIFICHE: -

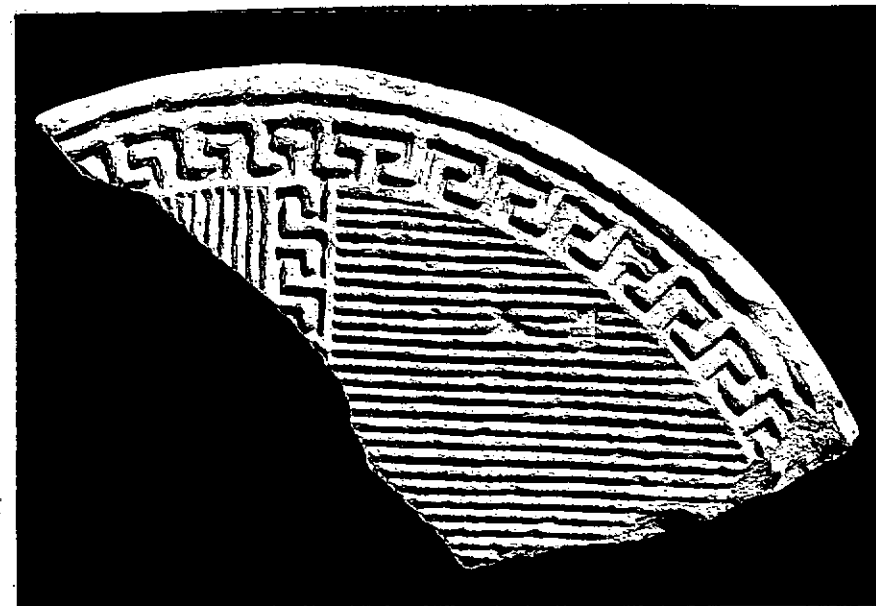

NEG. 7892 X

DESCRIZIONE: Forma circolare.

Decorazione: presso il bordo, fascia circolare con meandro semplice; lo stesso motivo separa in senso diametrico i due settori conservati, recanti la medesima decorazione a linee parallele equidistanti tra di loro, disposte orizzontalmente in un settore e verticalmente nell'altro.

Per numerosi esemplari con analoga decorazione, provenienti tutti da Metaponto e datati al V-IV sec. a. C., cfr. F.G. LO PORTO, Metaponto-Scavi e ricerche archeologiche, in "Not. Scavi", 1966, pagg. 154 e 157, figg. 17-18, tav. VI: 1-5.

RESTAURI:

ESEGUITI:

PROCEDIMENTI SEGUITI:

BIBLIOGRAFIA, INVENTARI:

SOPRINTENDENZA ARCHEOLOGICA

FOTOGRAFIE:

TARANTO

A.F.S. n° 4892 Cat. X

DISEGNI:

ESAME DEI SITI E DEI TERRENI:

RIFERIMENTO OGGETTI DELLO STESSO COMPLESSO:

COMPILATORE DELLA SCHEDA: Teresa Schojer *Teresa Schojer*

DATA: 28/11/1978

VISTO DEL FUNZIONARIO RESPONSABILE:



ALLEGATI:

OSSERVAZIONI:

RIFERIMENTO VECCHIE SCHEDE:

Io sottoscritto mi obbligo alla conservazione dell'oggetto descritto nel presente foglio secondo le norme della Legge 1° Giugno 1939, n. 1089 e Regolamento approvato con R. Decreto n. 363 del 30 Gennaio 1913; di conseguenza a non rimuoverlo dal posto che occupa, a non apportarvi modificazioni senza conseguire preventiva approvazione del Ministero dell'Istruzione, e a non menomarne in alcun modo il pubblico godimento.

DATA:

VISTO DEL SOPRINTENDENTE

FIRMA

AGGIORNAMENTI: