

N. CATALOGO GENERALE	N. CATALOGO INTERNAZIONALE	MINISTERO PER I BENI CULTURALI E AMBIENTALI DIREZ. GEN. DELLE ANTICHITA' E BELLE ARTI	REGIONE	N.
16/00008302	ITA:	SOPRINTENDENZA ARCHEOLOGICA DELLA PUGLIA	63	PUGLIA 1

(5605241) Roma, 1975 - Ist. Poligr. Stato - S. (c. 1.000.000)

PROVINCIA E COMUNE: **TA-TARANTO**LUOGO DI COLLOCAZIONE: **Museo Nazionale**INV. **19303**OGGETTO: **Balsamario**PROVENIENZA (rif. I.G.M.): **Taranto (F 202 II NO)**DATI DI SCAVO: **27.4.1915-Contr. Piazza** INV. DI SCAVO:
(o altra acquisizione) **d'Armi-prop. Conte D'Ayala Valva (materiale sparso)**DATAZIONE: **I sec.a.C. - I sec.d.C.**ATTRIBUZIONE: **Fabbrica locale**MATERIALE E TECNICA: **Argilla rosa-arancio, micacea, compatta e ben depurata, vernice paonazza.**MISURE: **Alt. 11; diam. 7,5**STATO DI CONSERVAZIONE: **Integro, eccetto lievi scalfitture sul corpo, vernice quasi del tutto scrostata.**

CONSISTENZA ATTUALE DEL MATERIALE: -

ESAME DEI REPERTI: -

CONDIZIONE GIURIDICA: **Proprietà dello Stato**

NOTIFICHE: -

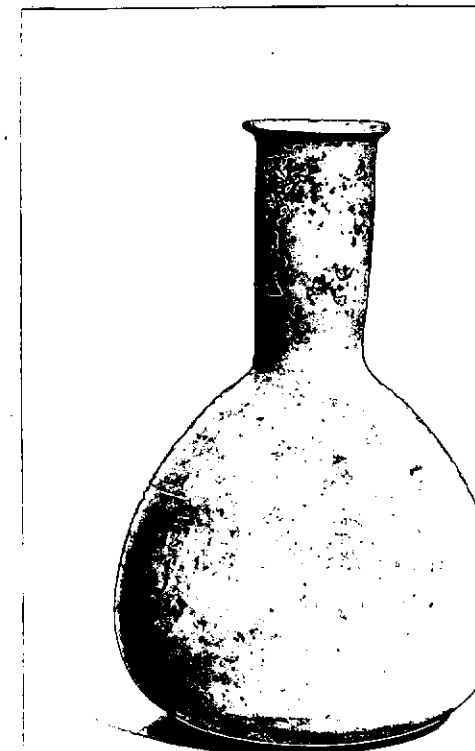
NEG. **3322 X**DESCRIZIONE: **Orlo espanso, collo cilindrico, corpo globoso, base piatta. L'orlo e il collo sono dipinti in paonazzo.**

La forma è senza dubbio derivata da originali in vetro (CVA, Michigan 1, IV, tav. XLIII, 13; ivi, a pag. 67, bibliografia anteriore). Un esemplare del tutto simile, proveniente da una tomba della seconda metà del I sec. a.C. in L. BERNABO' BREA - M. CAVALIER, Meligunis-Lipàra, II, Palermo, 1965, pag. 256, tav. CCXX: 2.

RESTAURI:

ESEGUITI:

PROCEDIMENTI SEGUITI:

BIBLIOGRAFIA, INVENTARI:

FOTOGRAFIE:

DISEGNI:

ESAME DEI SITI E DEI TERRENI:

RIFERIMENTO OGGETTI DELLO STESSO COMPLESSO:

COMPILATORE DELLA SCHEDA: *Grazia Angela Maruggi*

DATA: 15/11/1977

VISTO DEL FUNZIONARIO RESPONSABILE:



ALLEGATI:

OSSERVAZIONI:

RIFERIMENTO VECCHIE SCHEDE:

Io sottoscritto mi obbligo alla conservazione dell'oggetto descritto nel presente foglio secondo le norme della Legge 1° Giugno 1939, n. 1089 e Regolamento approvato con R. Decreto n. 363 del 30 Gennaio 1913; di conseguenza a non rimuoverlo dal posto che occupa, a non apportarvi modificazioni senza conseguire preventiva approvazione del Ministero dell'Istruzione, e a non menomarne in alcun modo il pubblico godimento.

DATA:

VISTO DEL SOPRINTENDENTE

FIRMA

AGGIORNAMENTI: