

RA

CODICI

N. CATALOGO GENERALE	N. CATALOGO INTERNAZIONALE	MINISTERO PER I BENI CULTURALI E AMBIENTALI DIREZ. GEN. DELLE ANTICHITA' E BELLE ARTI	REGIONE	N.
16/00008301	ITA:	SOPRINTENDENZA ARCHEOLOGICA DELLA PUGLIA	63	PUGLIA
				1

PROVINCIA E COMUNE: **TA-TARANTO**LUOGO DI COLLOCAZIONE: **Museo Nazionale**INV. **19302**OGGETTO: **Balsamarico**PROVENIENZA (rif. I.G.M.): **Taranto (P 202 II NO)**

DATI DI SCAVO: **24.7.1915-Contr.Piazza** INV. DI SCAVO:
 (o altra acquisizione)
d'Armi-prop.Conte D'Ayala Valva(materiale sparso)

DATAZIONE: **I sec.a.C. - I sec.d.C.**ATTRIBUZIONE: **Fabbrica locale**MATERIALE E TECNICA: **Argilla arancione, micacea, compatta e ben depurata, vernice rosso-bruna.**MISURE: **Alt.21; diam.8**STATO DI CONSERVAZIONE: **Integro, vernice molto evanida.**CONSISTENZA ATTUALE DEL MATERIALE: **-**ESAME DEI REPERTI: **-**CONDIZIONE GIURIDICA: **Proprietà dello Stato**NOTIFICHE: **-**

(5605241) Roma, 1975 - Ist. Poligr. Stato - S. (c. 1.000.000)

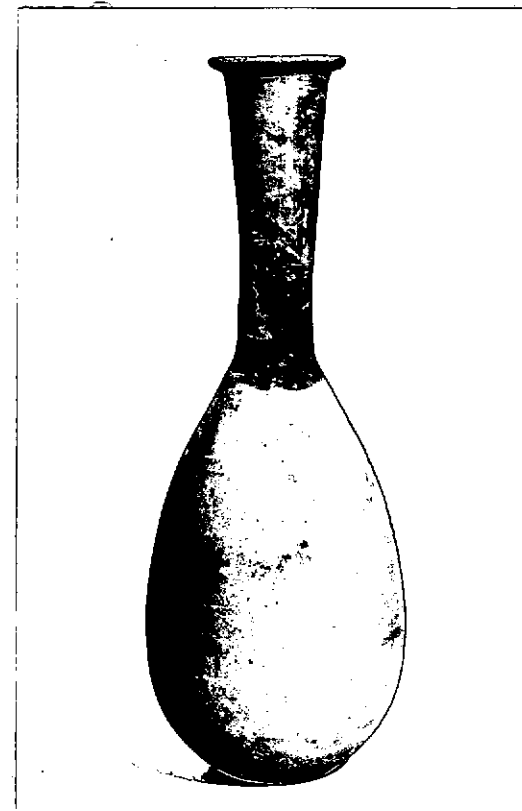
NEG. **3321 X**

DESCRIZIONE: Orlo espanso, alto collo cilindrico restringesi verso il basso, corpo ovoidale, base piatta. L'orlo, il collo e una piccola parte del corpo sono verniciati in rosso-bruno.

La forma è senza dubbio derivata da originali in vetro, ed è datata tra il I sec.a.C. e il I sec.d.C. (M. P. ROSSIGNANI, in CVA, Parma, II, IV, tav. 1:4-5; ivi, a pag. 3, bibliografia anteriore). Un esemplare del tutto simile, proveniente da una tomba della seconda metà del I sec.a.C., in: L. BERNABO' BREA - M. CAVALIER, Meligunia Lipara, II, Palermo, 1965, pag. 256, tav. CCXVII:2a.

RESTAURI:

ESEGUITI:

PROCEDIMENTI SEGUITI:

BIBLIOGRAFIA, INVENTARI:

FOTOGRAFIE:

DISEGNI:

ESAME DEI SITI E DEI TERRENI:

RIFERIMENTO OGGETTI DELLO STESSO COMPLESSO:

COMPILATORE DELLA SCHEDA: **Grazia Angela Maruggi**

DATA: 15/11/1977

VISTO DEL FUNZIONARIO RESPONSABILE:



ALLEGATI:

OSSERVAZIONI:

RIFERIMENTO VECCHIE SCHEDE:

Io sottoscritto mi obbligo alla conservazione dell'oggetto descritto nel presente foglio secondo le norme della Legge 1° Giugno 1939, n. 1089 e Regolamento approvato con R. Decreto n. 363 del 30 Gennaio 1913; di conseguenza a non rimuoverlo dal posto che occupa, a non apportarvi modificazioni senza conseguire preventiva approvazione del Ministero dell'Istruzione, e a non menomarne in alcun modo il pubblico godimento.

DATA:

VISTO DEL SOPRINTENDENTE

FIRMA

AGGIORNAMENTI: