



16/00008129

ITA:

SOPRINTENDENZA ARCHEOLOGICA DELLA PUGLIA

63

PUGLIA

2

(3604063) Roma, 1973 - Ist. Poligr. Stato - S. (c. 250.000)

PROVINCIA E COMUNE: TA-TARANTO

LUOGO DI COLLOCAZIONE: Museo Nazionale

INV. 19129

OGGETTO: Olla monoansata acroma

PROVENIENZA (rif. I.G.M.): Taranto (F.202 II NO)

DATI DI SCAVO: 28.1.1909 - Contr. Inchiu- INV. DI SCAVO:
(o altra acquisizione)

sa - Arsenale M.M. - Tomba 221 (a fossa rettangolare)

DATAZIONE: Fine IV - inizi III sec.a.C.

ATTRIBUZIONE: Fabbrica locale

MATERIALE E TECNICA: Argilla rossastra, porosa e poco depurata.

MISURE: Alt. 6,5; diam. 8,5

STATO DI CONSERVAZIONE: Lesioni sul corpo, integrazioni all'ansa e in parte dell'imbeccatura, argilla annerita in più punti dal fuoco.

CONSISTENZA ATTUALE DEL MATERIALE: -

ESAME DEI REPERTI: -

CONDIZIONE GIURIDICA: Proprietà dello Stato

NOTIFICHE:

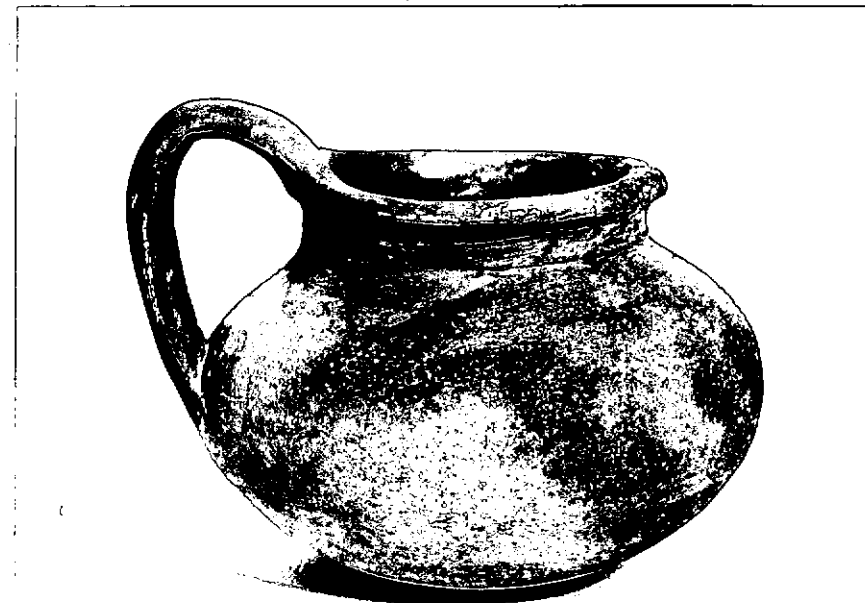

NEG. 3145 X

DESCRIZIONE: Imbeccatura ampia con orlo espanso, breve collo cilindrico, corpo globulare schiacciato privo di piede.

Esemplari di questo tipo, chiamati anche pentolini rituali, sono molto comuni nei corredi apuli della seconda metà del IV sec.a.C. (B.M. SCARFI', Gioia del Colle - Scavi nella zona di Monte Sannace - Le tombe rinvenute nel 1957, in "Mon. Ant. Lincei", XLV, 1960, tombe 2 - 3 - 4 - 17). Forme simili compaiono anche nella ceramica greca (D.M. ROBINSON, Olynthus, XIII, Baltimore, 1950, pag. 208, tav. 149).

RESTAURI:

ESEGUITI:

PROCEDIMENTI SEGUITI:

BIBLIOGRAFIA, INVENTARI:

FOTOGRAFIE:

DISEGNI:

ESAME DEI SITI E DEI TERRENI:

RIFERIMENTO OGGETTI DELLO STESSO COMPLESSO:

Inv.n.19128: oinochoe trilobata di tipo Gnathia

Inv.n.19129: olla monoansata acroma

Inv.n.19130: unguentario a vernice nera

COMPILATORE DELLA SCHEDA: *Gravina Angela Maruggi*

DATA: 11/7/1977

VISTO DEL FUNZIONARIO RESPONSABILE:

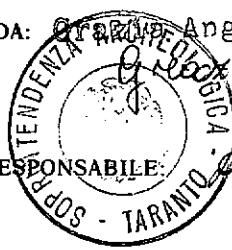

ALLEGATI:

OSSERVAZIONI:

RIFERIMENTO VECCHIE SCHEDE:

Io sottoscritto mi obbligo alla conservazione dell'oggetto descritto nel presente foglio secondo le norme della Legge 1° Giugno 1939, n. 1089 e Regolamento approvato con R. Decreto n. 363 del 30 Gennaio 1913; di conseguenza a non rimuoverlo dal posto che occupa, a non apportarvi modificazioni senza conseguire preventiva approvazione del Ministero dell'Istruzione, e a non menomarne in alcun modo il pubblico godimento.

DATA: _____

VISTO DEL SOPRINTENDENTE

FIRMA

AGGIORNAMENTI: