

N. CATALOGO GENERALE	N. CATALOGO INTERNAZIONALE	MINISTERO PER I BENI CULTURALI E AMBIENTALI ISTITUTO CENTRALE PER IL CATALOGO E LA DOCUMENTAZIONE	REGIONE	N.
16/00008110	ITA:	SOPRINTENDENZA ARCHEOLOGICA DELLA PUGLIA	63	PUGLIA
				2

(3604063) Roma, 1973 - Ist. Poligr. Stato - S. (c. 250.000)

PROVINCIA E COMUNE: **TA-TARANTO**LUOGO DI COLLOCAZIONE: **Museo Nazionale**INV. **19110**OGGETTO: **Tazza biancata a vernice nera**PROVENIENZA (rif. I.G.M.): **Taranto (F. 202 II NO)**DATI DI SCAVO: **6.8.1909 - Contr. Inchiusa** INV. DI SCAVO:

(o altra acquisizione)

**Arsenale N.M. - Tomba 405 (a fossa rettangolare)**DATAZIONE: **III sec.a.C.**ATTRIBUZIONE: **Fabbrica tarantina**MATERIALE E TECNICA: **Argilla giallina, compatta e ben depurata, vernice nera opaca.**MISURE: **Alt. 3,6; diam. 7,3**STATO DI CONSERVAZIONE: **Ricomposta da frammenti ed integrata ad un'ansa e in vari punti della vasca, scheggiature al piede, vernice molto deteriorata.**CONSISTENZA ATTUALE DEL MATERIALE: **-**ESAME DEI REPERTI: **-**CONDIZIONE GIURIDICA: **Proprietà dello Stato**

NOTIFICHE:

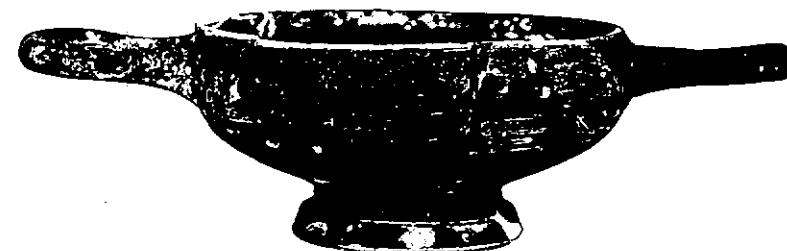
NEG. **3126 X**DESCRIZIONE: **Orlo irregolare, bacino a profilo convesso leggermente carenato, piede troncoconico cavo unito al corpo mediante una scanalatura, anse a bastoncino orizzontali.**

Questo tipo di vaso, come denuncia la sua fattura, è un prodotto di fabbricazione locale e compare frequentemente nei corredi funebri tarantini, a partire dagli ultimi decenni del IV sec.a.C.; si rifà a prototipi attici testimoniati ad Olinto nel IV sec.a.C. (D.M.ROBINSON, Olynthus, XIII, Baltimore, 1960, pag. 325, tavv.207-213; L.FORTI, La ceramica di Gnathia, Napoli, 1965, pag.42).

RESTAURI:

ESEGUITI:

PROCEDIMENTI SEGUITI:

BIBLIOGRAFIA, INVENTARI:

FOTOGRAFIE:

DISEGNI:

ESAME DEI SITI E DEI TERRENI:

RIFERIMENTO OGGETTI DELLO STESSO COMPLESSO:

Inv.n.19109: oinochoe trilobata di tipo Gnathia

Inv.n.19110: tazza biansata a vernice nera

Inv.n.19111: unguentario a vernice nera

COMPILATORE DELLA SCHEDA: *Grazia Angela Maruggi*

DATA: 11/7/1977

VISTO DEL FUNZIONARIO RESPONSABILE:



*Cheturo*

ALLEGATI:

OSSERVAZIONI:

RIFERIMENTO VECCHIE SCHEDE:

Io sottoscritto mi obbligo alla conservazione dell'oggetto descritto nel presente foglio secondo le norme della Legge 1° Giugno 1939, n. 1089 e Regolamento approvato con R. Decreto n. 363 del 30 Gennaio 1913; di conseguenza a non rimuoverlo dal posto che occupa, a non apportarvi modificazioni senza conseguire preventiva approvazione del Ministero dell'Istruzione, e a non menomarne in alcun modo il pubblico godimento.

DATA: .....

VISTO DEL SOPRINTENDENTE

FIRMA

AGGIORNAMENTI: