

N. CATALOGO GENERALE	N. CATALOGO INTERNAZIONALE	MINISTERO DELLA PUBBLICA ISTRUZIONE DIREZ. GEN. DELLE ANTICHITA' E BELLE ARTI	REGIONE	N.
16/00008093	ITA:	SOPRINTENDENZA ARCHEOLOGICA DELLA PUGLIA	63	PUGLIA
				1

(2603398) Roma, 1972 - Ist. Poligr. Stato - S. (c. 600.000)

PROVINCIA E COMUNE: **TA-TARANTO**LUOGO DI COLLOCAZIONE: **Museo Nazionale**INV. **19093**OGGETTO: **Tazza biansata a vernice nera**PROVENIENZA (rif. I.G.M.): **Taranto (F. 202 II NO)**DATI DI SCAVO: **11.8.1909 - Contr. Inchiusa** INV. DI SCAVO:  
(o altra acquisizione)  
**Arsenale M.M. - Tomba 410 (a fossa rettangolare)**DATAZIONE: **Fine IV - inizi III sec. a.C.**ATTRIBUZIONE: **Fabbrica apula**MATERIALE E TECNICA: **Argilla giallina, compatta e ben depurata, vernice nera lucente.**MISURE: **Alt. 4,2; diam. 8,3**STATO DI CONSERVAZIONE: **Integra, vernice scrostata in alcuni punti.**

CONSISTENZA ATTUALE DEL MATERIALE: -

ESAME DEI REPERTI: -

CONDIZIONE GIURIDICA: **Proprietà dello Stato**

NOTIFICHE:

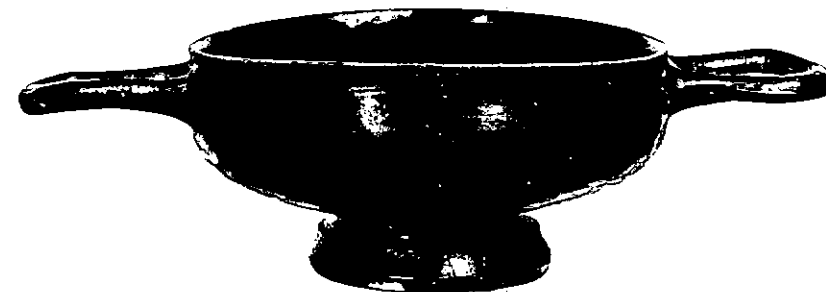

NEG. 3109 X

DESCRIZIONE: **Orlo diritto bacino a profilo carenato, piede medianato internamente cavo e risparmiato, anse a bastoncello orizzontali.**

Questo tipo di vaso, come denuncia la sua fattura, è un prodotto di fabbricazione locale e compare frequentemente nei corredi funebri tarantini a partire dagli ultimi decenni del IV sec. a.C.; si rifà a prototipi attici testimoniati ad Olinto nel IV sec. a.C. (D.M. ROBINSON, Olynthus, XIII, Baltimore, 1950, pag. 325, tavv. 207-213; L. FORTI, La ceramica di Gnathia, Napoli, 1965, pag. 42). Esempio molto simile in C.V.A. Stuttgart, 1, tav. 67, 6.

RESTAURI:

ESEGUITI:

PROCEDIMENTI SEGUITI:

BIBLIOGRAFIA, INVENTARI:

FOTOGRAFIE:

DISEGNI:

ESAME DEI SITI E DEI TERRENI:

RIFERIMENTO OGGETTI DELLO STESSO COMPLESSO:

**Inv.n.19093: tazza biancata a vernice nera**

**Inv.n.19094: oinochoe trilobata di tipo Gnathia**

COMPILATORE DELLA SCHEDA:

~~Tereso Schojer~~

*Tereso Belsoji*

DATA: 11/7/1977

VISTO DEL FUNZIONARIO RESPONSABILE:

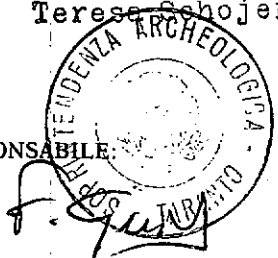

ALLEGATI:

OSSERVAZIONI:

RIFERIMENTO VECCHIE SCHEDE:

Io sottoscritto mi obbligo alla conservazione dell'oggetto descritto nel presente foglio secondo le norme della Legge 1° Giugno 1939, n. 1089 e Regolamento approvato con R. Decreto n. 363 del 30 Gennaio 1913; di conseguenza a non rimuoverlo dal posto che occupa, a non apportarvi modificazioni senza conseguire preventiva approvazione del Ministero dell'Istruzione, e a non menomarne in alcun modo il pubblico godimento.

DATA: .....

VISTO DEL SOPRINTENDENTE

FIRMA

AGGIORNAMENTI: