

N. CATALOGO GENERALE	N. CATALOGO INTERNAZIONALE	MINISTERO DELLA PUBBLICA ISTRUZIONE DIREZ. GEN. DELLE ANTICHITA' E BELLE ARTI		REGIONE	N.
16/00008085	ITA:	SOPRINTENDENZA ARCHEOLOGICA DELLA PUGLIA	63	PUGLIA	4

(2603398) Roma, 1972 - Ist. Poligr. Stato - S. (c. 600.000)

PROVINCIA E COMUNE: **TA-TARANTO**LUOGO DI COLLOCAZIONE: **Museo Nazionale**INV. **19085**OGGETTO: **Unguentario**PROVENIENZA (rif. I.G.M.): **Taranto (F.202 II NO)**DATI DI SCAVO: **3.2.1909 - Contr. Inchiusa**  
(o altra acquisizione) **Arsenale M.M. - Tomba 233 (a fossa)** INV. DI SCAVO:DATAZIONE: **Fine IV sec.a.C.**ATTRIBUZIONE: **Fabbrica tarantina**MATERIALE E TECNICA: **Argilla giallina, porosa e poco depurata, vernice paonazza.**MISURE: **Alt.9,5; diam.5,6**STATO DI CONSERVAZIONE: **Ricomposto da frammenti, integrato nelle lacune, vernice in buona parte scrostata.**CONSISTENZA ATTUALE DEL MATERIALE: **-**ESAME DEI REPERTI: **-**CONDIZIONE GIURIDICA: **Proprietà dello Stato**

NOTIFICHE:

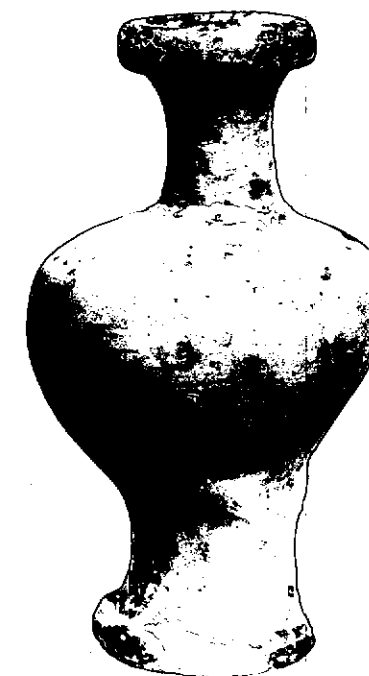

NEG. 3101 X

DESCRIZIONE: Orlo ad anello, collo cilindrico, corpo globoso completamente asimmetrico, unito al piede ad anello mediante prolungamento del corpo stesso. Labbro, piede e fondo sono dipinti in paonazzo.

La forma è genericamente accostabile al tipo III della classificazione della Forti (L.FORTI, Gli unguentari del primo periodo ellenistico, in "Rendiconti dell'Accademia di Archeologia, Lettere e Belle Arti di Napoli, XXXVII, 1962, pagg.149-150, tav.VI).

RESTAURI:

ESEGUITI:

PROCEDIMENTI SEGUITI:

BIBLIOGRAFIA, INVENTARI:

FOTOGRAFIE:

DISEGNI:

ESAME DEI SITI E DEI TERRENI:

RIFERIMENTO OGGETTI DELLO STESSO COMPLESSO:

Inv.n.19082: oinochoe trilobata di tipo Gnathia

Inv.n.19083: stamnos apulo a figure rosse, raff.: testa femminile di profilo a sinistra su entrambi i lati

Inv.n.19084: unguentario

Inv.n.19085: unguentario

COMPILATORE DELLA SCHEDA: **Teresa Schojer**

*Teresa Schojer*

DATA: **11/7/1977**

VISTO DEL FUNZIONARIO RESPONSABILE:



ALLEGATI:

OSSERVAZIONI:

RIFERIMENTO VECCHIE SCHEDE:

Io sottoscritto mi obbligo alla conservazione dell'oggetto descritto nel presente foglio secondo le norme della Legge 1° Giugno 1939, n. 1089 e Regolamento approvato con R. Decreto n. 363 del 30 Gennaio 1913; di conseguenza a non rimuoverlo dal posto che occupa, a non apportarvi modificazioni senza conseguire preventiva approvazione del Ministero dell'Istruzione, e a non menomarne in alcun modo il pubblico godimento.

DATA: .....

VISTO DEL SOPRINTENDENTE

FIRMA

AGGIORNAMENTI: