

RA

N. CATALOGO GENERALE

N. CATALOGO INTERNAZIONALE

MINISTERO PER I BENI CULTURALI E AMBIENTALI
DIREZ. GEN. DELLE ANTICHITA' E BELLE ARTI

REGIONE

N.

CODICI

16 00002366

ITA:

SOPRINTENDENZA ARCHEOLOGICA DELLA PUGLIA

63

PUGLIA

2

(5605241) Roma, 1975 - Ist. Poligr. Stato - S. (c. 1.000.000)

PROVINCIA E COMUNE: TA-TARANTO

LUOGO DI COLLOCAZIONE: Museo Nazionale

INV. 63366

OGGETTO: Oinochoe trilobata verniciata di nero.

PROVENIENZA (rif. I.G.M.): Taranto, F 202, II NO

DATI DI SCAVO: 10-12-1936-Contrada Cor- INV. DI SCAVO: -
(o altra acquisizione)
Visca; da una tomba.

DATAZIONE: fine del IV-III secolo a.C.

ATTRIBUZIONE: Fabbrica locale

MATERIALE E TECNICA: Argilla rosata, vernice nera opaca.
Difetti di cottura.

MISURE: Alt. 11.

STATO DI CONSERVAZIONE: Restauri al collo e all'ansa.
Scrostature superficiali varie.

CONSISTENZA ATTUALE DEL MATERIALE: -

ESAME DEI REPERTI: -

CONDIZIONE GIURIDICA: Proprietà dello Stato

NOTIFICHE: -

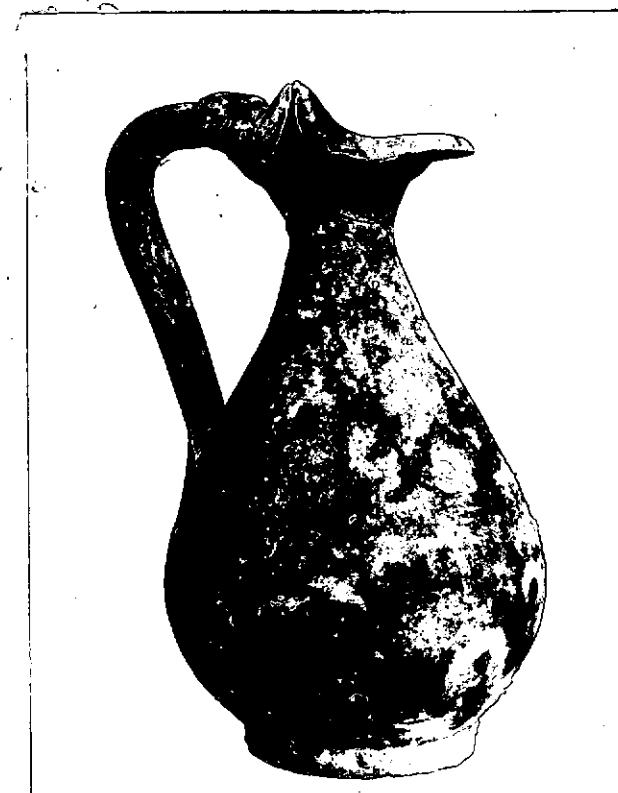

NEG. 2380X

DESCRIZIONE:

Piede a disco, corpo piriforme rigonfio alla base, collo a profilo concavo, labbro espanso e trilobato, ansa a cordone, sopraelevata. Il pezzo è verniciato di nero, tranne che presso la base.

RESTAURI:

ESEGUITI:

PROCEDIMENTI SEGUITI:

BIBLIOGRAFIA, INVENTARI:

FOTOGRAFIE:

DISEGNI:

ESAME DEI SITI E DEI TERRENI:

RIFERIMENTO OGGETTI DELLO STESSO COMPLESSO:

Inv.63365 e 63367-9:vasi di tipo indigeno.

COMPILATORE DELLA SCHEDA:

DATA: 15/11/1977

VISTO DEL FUNZIONARIO RESPONSABILE:

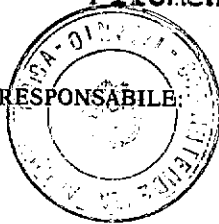

Filomena Rossi

F. Rossi

E. De Felici

ALLEGATI:

OSSERVAZIONI:

Giornale Scavi 1936, p. 254.

RIFERIMENTO VECCHIE SCHEDE:

Io sottoscritto mi obbligo alla conservazione dell'oggetto descritto nel presente foglio secondo le norme della Legge 1° Giugno 1939, n. 1089 e Regolamento approvato con R. Decreto n. 363 del 30 Gennaio 1913; di conseguenza a non rimuoverlo dal posto che occupa, a non apportarvi modificazioni senza conseguire preventiva approvazione del Ministero dell'Istruzione, e a non menomarne in alcun modo il pubblico godimento.

DATA:

VISTO DEL SOPRINTENDENTE

FIRMA

AGGIORNAMENTI: