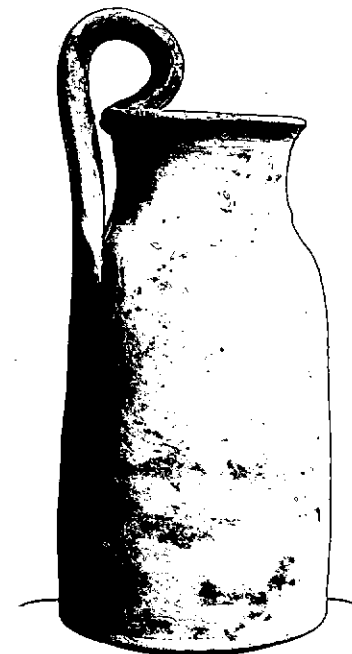

N. CATALOGO GENERALE	N. CATALOGO INTERNAZIONALE	MINISTERO PER I BENI CULTURALI E AMBIENTALI DIREZ. GEN. DELLE ANTICHITA' E BELLE ARTI	REGIONE	N.
16/00029663	ITA:	SOPRINTENDENZA ARCHEOLOGICA DELLA PUGLIA	63	PUGLIA
				1

S. (c. 1.000.000)

PROVINCIA E COMUNE: **TA-TARANTO**LUOGO DI COLLOCAZIONE: **Museo Nazionale**INV. **67497**OGGETTO: **Olpe acroma**PROVENIENZA (rif. I.G.M.): **Taranto (F 202 II NO)**DATI DI SCAVO: **20.3.1947-Contr.Corti Vecchie** INV. DI SCAVO:
(o altra acquisizione) **(Da una tomba)**DATAZIONE: **Intorno alla metà del IV sec. a. C.**ATTRIBUZIONE: **Produzione locale**MATERIALE E TECNICA: **Argilla giallina, micacea porosa.**MISURE: **Alt.11; diam.5,5**STATO DI CONSERVAZIONE: **Lieve scheggiatura alla base.**CONSISTENZA ATTUALE DEL MATERIALE: **-**ESAME DEI REPERTI: **-**CONDIZIONE GIURIDICA: **Proprietà dello Stato**NOTIFICHE: **-**

NEG. 9945 X

DESCRIZIONE: **Labbro svasato, collo a profilo concavo, corpo cilindrico, apodo, a base piatta, ansa a nastro impostata verticalmente e sopraelevata rispetto all'orlo.**

La forma attestata nei corredi della necropoli tarantina già dalla metà circa del V sec. a. C. (AA.VV., Il Museo Nazionale di Taranto. Cento anni di archeologia, Taranto 1988, p 561, cat 40.2d, tav CXII) si ritrova senza variazioni morfologiche di rilievo, anche in contesti riferibili al primo ellenismo (A. D'AMICIS, Taranto rinvenimenti in via Alto Adige, in Taras IV, 1-2 1984, p 69, n 2, tav XIX, 3 con bibl.). Il confronto puntuale con altri esemplari editi in contesti del terzo venticinquennio del IV sec. a.C., inducono a proporre anche per il reperto in esame, tale inquadramento cronologico. (C. DRAGO, in Nsc 1940, pp 335-336, n 222, fig. 27 b-c; LO PORTO, in Nsc 1964, p 272, t 12, fig 89).

RESTAURI:

ESEGUITI:

PROCEDIMENTI SEGUITI:

BIBLIOGRAFIA, INVENTARI:

FOTOGRAFIE: SOPRINTENDENZA ARCHEOLOGICA
TARANTO
A.F.S. n° 9945 Cat. X

DISEGNI:

ESAME DEI SITI E DEI TERRENI:

RIFERIMENTO OGGETTI DELLO STESSO COMPLESSO:

Inv.n.67497: Olpe acroma

" " 67498: " "

" " 67499: " "

COMPILATORE DELLA SCHEDA:

Giovanna Pupino *Giovanna Pupino*

DATA: Ottobre 1979

VISTO DEL FUNZIONARIO RESPONSABILE:



Dot.ssa Antonietta DELL'AGLIU'
Shell '82

ALLEGATI:

OSSERVAZIONI: I dati di scavo sono ricavati dall'Inventario Generale e non dal Giornale di Scavo.

RIFERIMENTO VECCHIE SCHEDE:

Io sottoscritto mi obbligo alla conservazione dell'oggetto descritto nel presente foglio secondo le norme della Legge 1° Giugno 1939, n. 1089 e Regolamento approvato con R. Decreto n. 363 del 30 Gennaio 1913; di conseguenza a non rimuoverlo dal posto che occupa, a non apportarvi modificazioni senza conseguire preventiva approvazione del Ministero dell'Istruzione, e a non menomarne in alcun modo il pubblico godimento.

DATA:

VISTO DEL SOPRINTENDENTE

FIRMA

AGGIORNAMENTI: Revisione d'ufficio e aggiornamento bibliografico curato da L. Masiello del 1992.