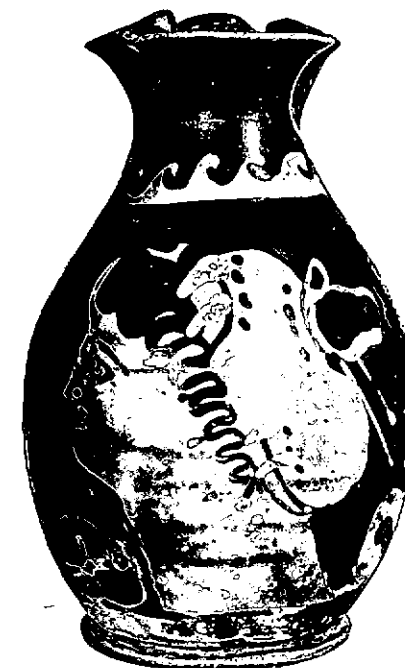

N. CATALOGO GENERALE	N. CATALOGO INTERNAZIONALE	MINISTERO PER I BENI CULTURALI E AMBIENTALI DIREZ. GEN. DELLE ANTICHITA' E BELLE ARTI	REGIONE	N.
16/00029656	ITA:	SOPRINTENDENZA ARCHEOLOGICA DELLA PUGLIA	PUGLIA	1

(5605241) Roma, 1975 - Ist. Poligr. Stato - S. (c. 1.000.000)

PROVINCIA E COMUNE: **TA-TARANTO**LUOGO DI COLLOCAZIONE: **Museo Nazionale**INV. **67490**OGGETTO: **Oinochoe trilobata apula a figure rosse raff. testa femminile**PROVENIENZA (rif. I.G.M.): **Taranto (F 202 II NO)**DATI DI SCAVO: **15.3.1947-Contr. Corti Vecchie** INV. DI SCAVO:  
(Da altra acquisizione) **Durante il prolungamento di via Messapia (Da una tomba)**DATAZIONE: **Seconda metà IV sec. a.C.**ATTRIBUZIONE: **Produzione apula**MATERIALE E TECNICA: **Argilla rosata, micacea, compatta. Vernice nera lucente, arrossata per imperfetta cottura. Sovraddipintura bianco-gialla, coloritura in paonazzo.**MISURE: **Alt. 11,5; diam. 7**STATO DI CONSERVAZIONE: **Vernice e sovraddipintura in parte evanida.**CONSISTENZA ATTUALE DEL MATERIALE: **-**ESAME DEI REPERTI: **-**CONDIZIONE GIURIDICA: **Proprietà dello Stato**NOTIFICHE: **-**NEG. **9937 X**DESCRIZIONE: **Corpo ovoidale, piede ad anello, ansa a nastro verticale. Decorata a figure rosse; motivo ad onda sul collo; sul corpo riquadro metopale entro il quale testa femminile rivolta a sinistra con capelli raccolti in sakkos e diadema a raggi sovraddipinti. Indossa orecchini e collana in bianco-giallo. Ai lati rosetta e girale. Interno del piede in colore paonazzo.**

**Il motivo della testa muliebre è molto diffuso nella ceramica apula della seconda metà del IV secolo a.C. (A. CAMBITOGLU, Groups of Apulian Red-Figured Vases Decorated with Heads of Women or Nike, in "I.H.S.", LXXIV, 1954, pagg. 116-121, figg. 1-10; A.D. TRENDALL, La ceramica, in "Atti del X Convegno di Studi sulla Magna Grecia", 1970, pagg. 249-263.**

RESTAURI:

ESEGUITI:

PROCEDIMENTI SEGUITI:

BIBLIOGRAFIA, INVENTARI:

FOTOGRAFIE: **SOPRINTENDENZA ARCHEOLOGICA**  
**TARANTO**  
**A.F.S. n° 9937 Cat. X**

DISEGNI:

ESAME DEI SITI E DEI TERRENI:

RIFERIMENTO OGGETTI DELLO STESSO COMPLESSO:

Inv.n.67490: Oinochoe trilobata apula a f.r. raff.: Testa femminile.

" " 67491: Lekythos di tipo indigeno a decorazione lineare.

" " 67492: Skyphos a f.r. raff.: A) figura femminile in corsa; B) te  
sta femminile.

COMPILATORE DELLA SCHEDA: Giovanna Pupino *Giovanna Pupino*

DATA: Ottobre 1979

VISTO DEL FUNZIONARIO RESPONSABILE:



dott. A. DELL'AGLIO  
*A. Dell'Aglio*

ALLEGATI:

OSSERVAZIONI:

RIFERIMENTO VECCHIE SCHEDE:

Io sottoscritto mi obbligo alla conservazione dell'oggetto descritto nel presente foglio secondo le norme della Legge 1° Giugno 1939, n. 1089 e Regolamento approvato con R. Decreto n. 363 del 30 Gennaio 1913; di conseguenza a non rimuoverlo dal posto che occupa, a non apportarvi modificazioni senza conseguire preventiva approvazione del Ministero dell'Istruzione, e a non menomarne in alcun modo il pubblico godimento.

DATA: .....

VISTO DEL SOPRINTENDENTE

FIRMA

AGGIORNAMENTI: