



16/00029579

ITA:

SOPRINTENDENZA ARCHEOLOGICA DELLA PUGLIA

63

PUGLIA

2

(5605241) Roma, 1975 - Ist. Poligr. Stato - S. (c. 1.000.000)

PROVINCIA E COMUNE: TA-TARANTO

LUOGO DI COLLOCAZIONE: Museo Nazionale

INV. 67413

OGGETTO: Tazza biancata apula a figure rosse raff.: civetta tra rami di alloro

PROVENIENZA (rif. I.G.M.): Taranto (F 202 II NO)

DATI DI SCAVO: 14.2.1947-Contrada Corti Vecchie INV. DI SCAVO:  
(o altra acquisizione)  
Da una tomba.DATAZIONE: IV  sec.a.C.

ATTRIBUZIONE: Produzione apula

MATERIALE E TECNICA: Argilla rosata, vernice nera poco lucente, coloritura paonazza.

MISURE: Alt. 3,5; diam. 6,7

STATO DI CONSERVAZIONE: Scrostature e scheggiature all'orlo.

CONSISTENZA ATTUALE DEL MATERIALE: "

ESAME DEI REPERTI: "

CONDIZIONE GIURIDICA: Proprietà dello Stato

NOTIFICHE: "

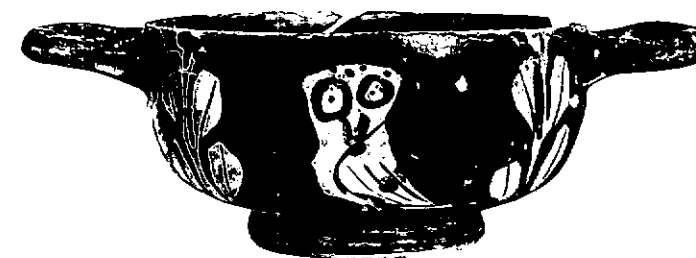

NEG. 9851 X

DESCRIZIONE: Vasca poco profonda, a profilo convesso piede tronco-conico cavo, anse a bastoncino orizzontali.

Decorazione in A) e B): civetta con corpo di profilo verso sinistra e testa di prospetto, tra rami di alloro. Risparmiato e dipinto in colore paonazzo l'interno del piede.

Si tratta di un esemplare appartenente alla categoria dei "glaukes" o "owl vases" prodotti ad Atene a partire dal primo venticinquennio fino al terzo venticinquennio del V sec.a.C.

In questi vasi la civetta appare comunemente col corpo di profilo verso destra, più raramente col corpo a sinistra, come nel nostro esemplare. Appare anche in vasi apuli, come il nostro esemplare, imitato da modelli attici (cfr. M. BORDA, Ceramiche e terracotte greche magno-greche e italiane del Museo Civico di Treviso, Treviso 1976, pag. 38 con bibliografia).

RESTAURI:

ESEGUITI:

PROCEDIMENTI SEGUITI:

BIBLIOGRAFIA, INVENTARI:

774 015 12

FOTOGRAFIE: SOPRINTENDENZA ARCHEOLOGICA  
TARANTO  
A.F.S. n° 9851 Cat. X

DISEGNI:

ESAME DEI SITI E DEI TERRENI:

RIFERIMENTO OGGETTI DELLO STESSO COMPLESSO:

Inv.n.67412: Tazza biancata apula a f.r. raff. A) - B): civetta tra rami

di alloro

Inv.n.67413: Tazza biancata apula a f.r. raff. A) - B): civetta tra rami

di alloro

Inv.n.67414: Olpe acroma miniaturistica

" " 67415: " " "

" " 67416: Chiodo in ferro

COMPILATORE DELLA SCHEDA:

Giovanna Pupino

DATA: Luglio 1979

VISTO DEL FUNZIONARIO RESPONSABILE:



dott.ssa Antonietta DEL'AGLIO

ALLEGATI:

OSSERVAZIONI: I dati di scavo sono ricavati dall'Inventario Generale e non dal Giornale di Scavo

RIFERIMENTO VECCHIE SCHEDE:

Io sottoscritto mi obbligo alla conservazione dell'oggetto descritto nel presente foglio secondo le norme della Legge 1° Giugno 1939, n. 1089 e Regolamento approvato con R. Decreto n. 363 del 30 Gennaio 1913; di conseguenza a non rimuoverlo dal posto che occupa, a non apportarvi modificazioni senza conseguire preventiva approvazione del Ministero dell'Istruzione, e a non menomarne in alcun modo il pubblico godimento.

DATA: .....

VISTO DEL SOPRINTENDENTE

FIRMA

AGGIORNAMENTI: